SZINES KÜLÖNSZÁM

VAMPI

KOMIX MAGAZIN

58,50

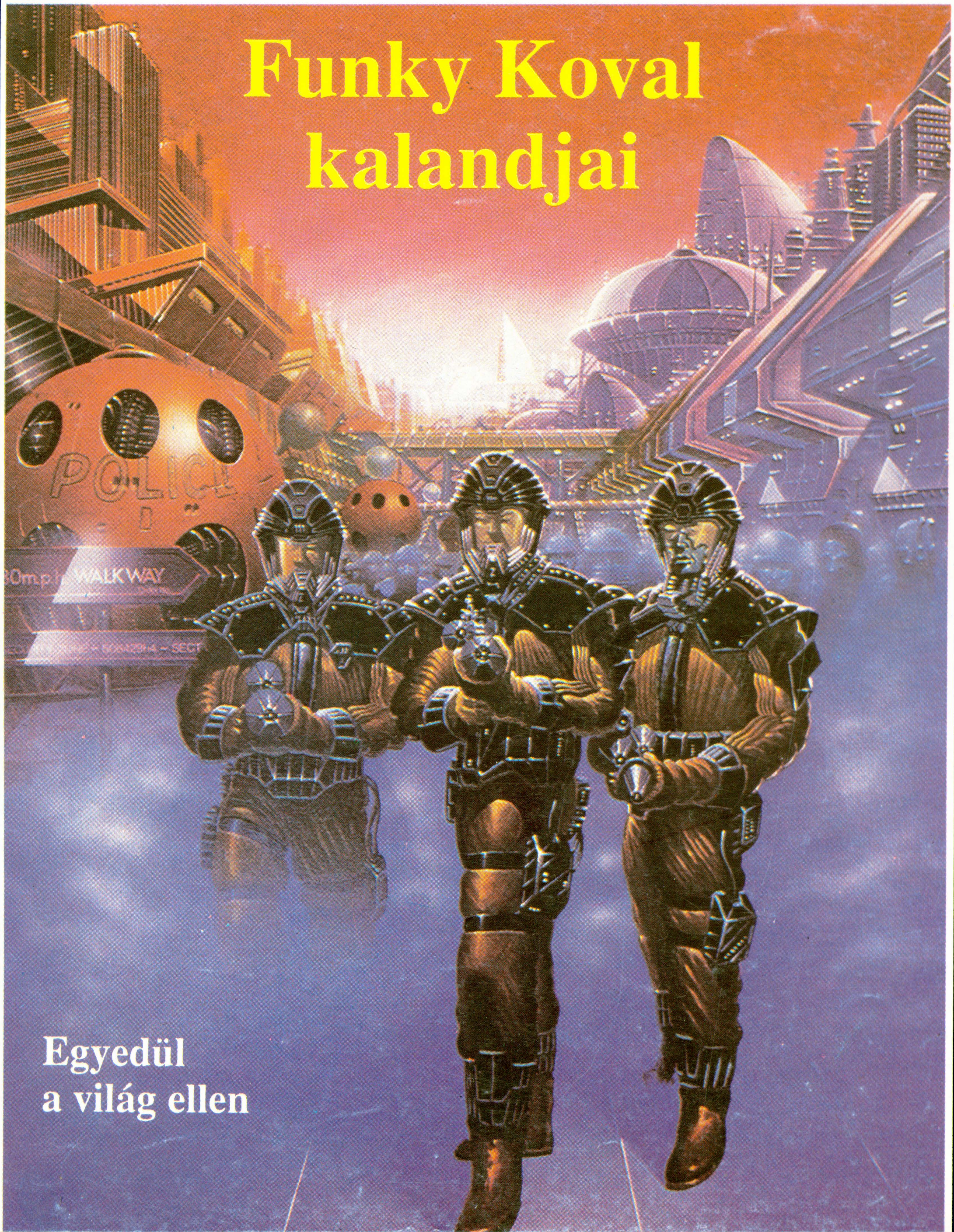

Funky Koval kalandjai

Egyedül a világ ellen

Rajz: Parowski és Rodek
Szöveg: Polch
Fordította: Nemere István
A borítón Allan Craddock festménye

VAMPI KOMIX MAGAZIN
színes különszám

Főszerkesztő: Szántó Iván
Szerkesztőség és kiadó:
Hírnök Kiadó
1146 Olof Palme sétány 1.
Tel.: 229-026/26-os mellék
Felelős kiadó:
Hírnök Marketing Szolgáltató
Tanácsadó Kisszövetkezet elnöke

Terjeszti a Magyar Posta
Egyes szám ára: 58,50 Ft
Készült a Somogy Megyei Nyomdaipari Vállalat
kaposvári nyomdájában — 192219
Felelős vezető: Mike Ferenc igazgató
ISSN 0864-8425

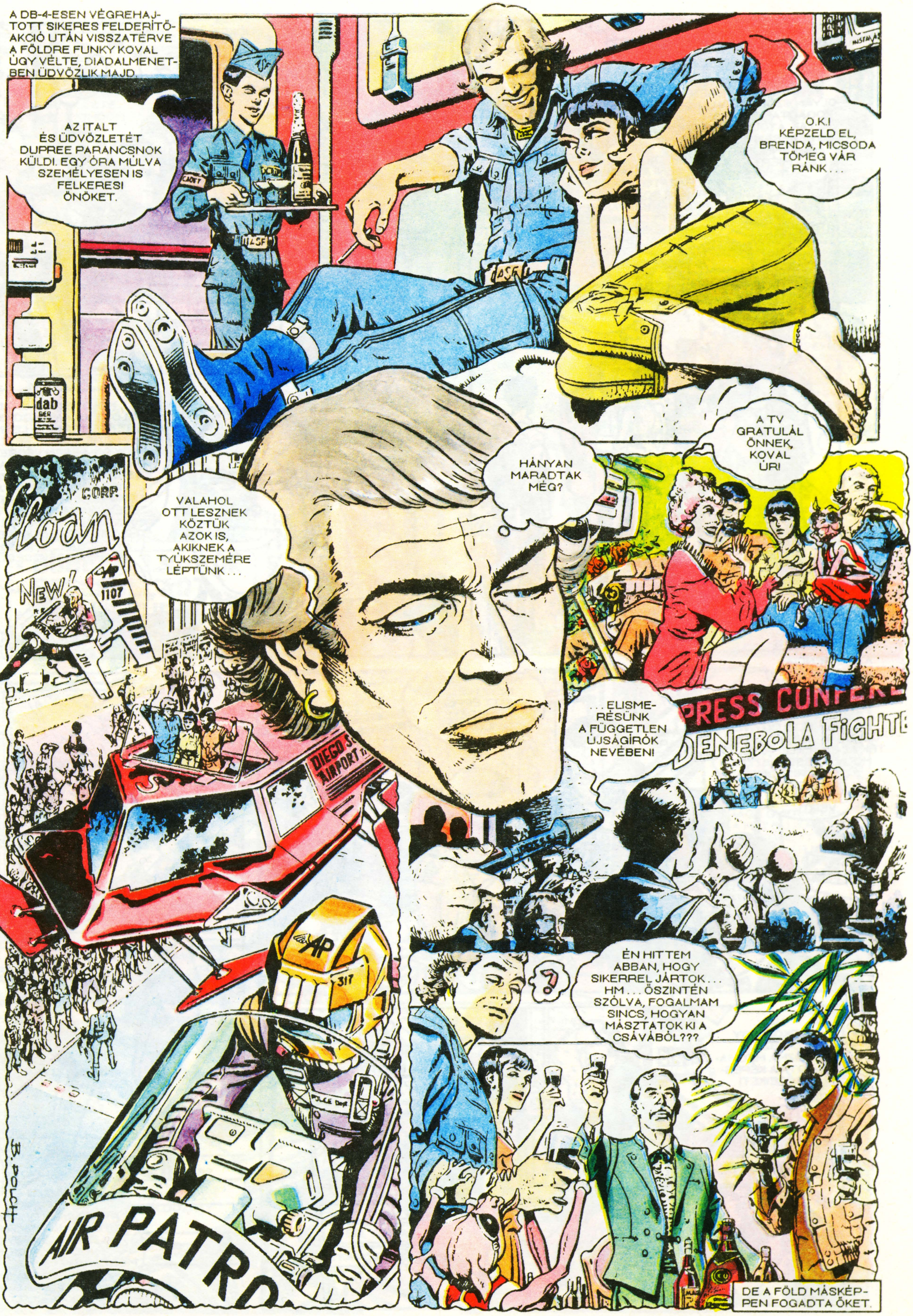
A DB-4-ESEN VÉGREHAJTOTT SIKERES FELDERÍTŐAKCIÓ UTÁN VISSZATÉRVE A FÖLDRE FUNKY KOVAL ÚGY VÉLTE, DIADALMENETBEN ÜDVÖZLIK MAJD.
AZ ITALT ÉS ÜDVÖZLETÉT DUPREE PARANCSNOK KÜLDI. EGY ÓRA MÚLVA SZEMÉLYESEN IS FELKERESI ÖNÖKET.
O.K.! KÉPZELD EL, BRENDA, MICSODA TÖMEG VÁR RÁNK . . .
VALAHOL OTT LESZNEK KÖZTÜK AZOK IS, AKIKNEK A TYÚKSZEMÉRE LÉPTÜNK . . .
HÁNYAN MARADTAK MÉG?
A TV GRATULÁL ÖNNEK, KOVAL ÚR!
. . . ELISMERÉSÜNK A FÜGGETLEN ÚJSÁGÍRÓK NEVÉBEN!
PRESS CONFERE
DENEBOLA FIGHTE
?
ÉN HITTEM ABBAN, HOGY SIKERREL JÁRTOK . . . HM . . . ŐSZINTÉN SZÓLVA, FOGALMAM SINCS, HOGYAN MÁSZTATOK KI A CSÁVÁBÓL???
DE A FÖLD MÁSKÉPPEN FOGADTA ŐKET.
AIR PATRO

DIEGO SOL. KÉT ÓRÁVAL AZ ÉRKEZÉS UTÁN, VÁRVA AZ ELNÖKRE.
FŐNÖK! MI TÖRTÉNT? AZ ŰRREPÜLŐTÉREN OLYAN SZOMORÚ ALAKOK FOGADTAK, MEGBOROTVÁLTAK, ÁTÖLTÖZTETTEK, ÉS SEBESEN IDEHOZTAK BENNÜNKET. MIÉRT EZ A SIETSÉG?
AZ ELNÖK ÚR KÉRETI ÖNÖKET.
CSENDESEBBEN! A MAGYARÁZATOT MA ÖT ÓRAKOR BOBBER SZENÁTORNÁL KAPJÁK MEG. HOLNAP PEDIG INDULÁS EGY TITKOS BÁZISRÓL.
AZ IS FURCSA, HOGY A SAJTÓBAN EGY ÁRVA SZÓ SEM ESIK RÓLUNK.
ÜDVÖZLÖM ÖNÖKET. GRATULÁLOK. BEMUTATOM A KORMÁNY ÚJ TAGJÁT, VISA-VINEGO URAT, AZ ÁLLAMBIZTONSÁGI TITKÁRT, AKI EGYSZEMÉLYBEN A STELLAR FOX-ÜGYET IS VIZSGÁLJA . . .
!
?
HÖLGYEIM ÉS URAIM . . . MIELŐTT VISA-VINEGO ÚR A RÉSZLETEKRE TÉRNE, A LEGNAGYOBB ELISMERÉSÜNKET FEJEZEM KI AZ ÖNÖK DB-4-ESEN VÉGREHAJTOTT AKCIÓJÁÉRT. ÍME A JUTALOM, EGY EGÉSZ ÉVI KÖLTSÉGTÉRÍTÉS, AMIT VISA-VINEGO ÚR JAVASOLT, AZONFELÜL AZ ÖNÖK RENDELKEZÉSÉRE ÁLL A KORMÁNY ÖSSZES NYARALÓJA. EMLÉKEZZÜNK MEG AZOKRÓL IS AKIK ELESTEK A HARCBAN . . . HÖLGYEIM ÉS URAIM, EGÉSZSÉGÜKRE!
AZ AUDIENCIA UTÁN.
NO, BEFEJEZTÜK A TISZTELETKÖRÖKET! BÁR SEMMI KÖZÖM HOZZÁ, MÉGIS ÚGY VÉLEM, MAGUK ELVESZTETTÉK AZ EGYETLEN ESÉLYT, HOGY MEGSZEREZZÉK AZ EMBERISÉGNEK A SZUPERFEGYVERT! . . .
AZ EMBERISÉGNEK? HISZEN OTT ÉPPEN EMBEREKET GYILKOLTAK!
ESÉLYT? KINEK AZ ESÉLYÉT? EGY UNDORÍTÓ MAFFIÁNAK?
. . . ÉS EGY ILYEN GAZEMBER AZ ELNÖK TITKÁRA?
NAIV FICKÓK! ÚGY LÁTSZIK A JÁTSZMA MEGHALADTA A KÉPESSÉGEIKET!
PAUL, ÉN EZT A PASAST RÖGTÖN . . .
HAGYD CSAK, FUNKY, A PASASNAK DERÉKBE TÖRT A KARRIERJE, AZÉRT DÜHÖNG . . . MAJD ÖT ÓRAKOR MEGTÁRGYALJUK AZ ÜGYET A SZENÁTORNÁL, AZ MAJD ELLÁTJA A TITKÁR BAJÁT.

MÁSFÉL ÓRÁVAL KÉSŐBB . . .
PAUL ÉS A TÖBBIEK ELMENTEK FÜRÖDNI, EGYIK SEM SEGÍT, HA SZÜKSÉG VAN RÁJUK. NO, ESTE MAJD MEGMONDOM NEKIK A VÉLEMÉNYEMET . . .
!
BOBBER? NÉZD CSAK, FUNKY!
CCS NEWS
LOCAL
THE BEST INFO EVER!!
GEN. ANDREW BOBBER
HERTZ RENT-A-CAR
LOCAL
BOBBER 2.30-KOR BELEFULLADT SAJÁT FÜRDŐMEDENCÉJÉBE
ISTENEM, ÖTKOR KELLETT VOLNA TALÁLKOZNUNK VELE!
ÚSZKÁLT A MEDENCÉBEN? BEGIPSZELT LÁBBAL? BRENDA, AZONNAL A KOCSIBA!
HOVA REPÜLÜNK, FUNKY? HOZZÁM VAGY HOZZÁD?
EGY PILLANAT. VALAMIN GONDOLKOZOM . . .
VIGYÁZAT, BALESET TÖRTÉNT! A WS 185-ÖS ÚTVONALAT LEZÁRTÁK!
. . . A KATASZTRÓFÁBAN ÉLETÉT VESZTETTE JOSEPH PERRIS ÚR, AZ UNIVERSS ÜGYNÖKSÉG VEZETŐJE. A FORGALMAT ÁTIRÁNYÍTJUK A KÖVETKEZŐ ÚTVONALAKRA . . .
BRENDA, SEM HOZZÁD, SEM HOZZÁM. MEGLAPULUNK A NAGYNÉNÉDNÉL, SALLYNÉL A KÜLVÁROSBAN. INDULJ KERÜLŐÚTON, 10-15 KM-KÉNT VÁLTOZTASS REPÜLÉSI CSATORNÁT . . . MAJD REGGEL ELMEGYÜNK A BÁZISRA.
NÉNIKÉM, ITT MARADHATUNK REGGELIG?
DRÁGA GYERMEKEM, EZ A HÁZ BUJKÁLÁSRA TERMETT. MESÉLTEM MÁR NEKED? CHARLES BÁCSIKÁD ANNAKIDEJÉN ITT OLYASMIKET MŰVELT . . .
50 PERCCEL KÉSŐBB
KÖZELEDÜNK, FUNKY. NÉZZ KÖRÜL . . .
MIT GONDOLSZ, KI LESZ A KÖVETKEZŐ ÁLDOZAT?
MINDNYÁJAN AZOK LESZÜNK, ÉN, TE, BARLEY . . . AZ ÖRDÖGBE! A KARÓRÁN KERESZTÜL SEM LÉPHETEK KAPCSOLATBA A CSOPORTTAL . . .
SALLY NENINÉL . . .
HERTZ

FUNKY KOVAL

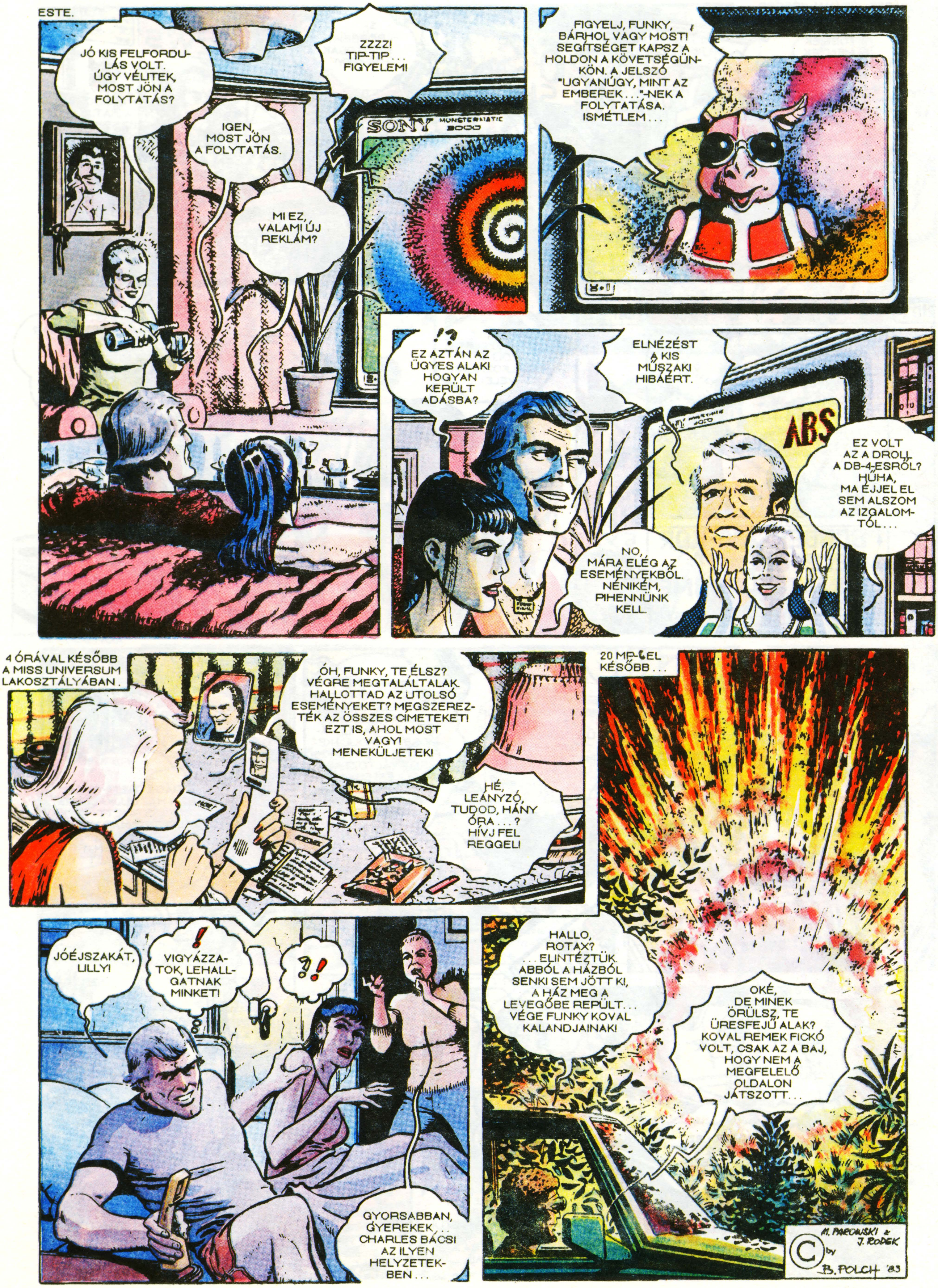

ESTE.
JÓ KIS FELFORDU-LÁS VOLT. ÚGY VÉLITEK, MOST JÖN A FOLYTATÁS?
ZZZZ! TIP-TIP... FIGYELEM!
IGEN, MOST JÖN A FOLYTATÁS.
SONY
MI EZ, VALAMI ÚJ REKLÁM?
FIGYELJ, FUNKY, BÁRHOL VAGY MOST! SEGÍTSÉGET KAPSZ A HOLDON A KÖVETSÉGÜN-KÖN. A JELSZÓ "UGYANÚGY, MINT AZ EMBEREK..."-NEK A FOLYTATÁSA. ISMÉTLEM...
!? EZ AZTÁN AZ ÜGYES ALAK! HOGYAN KERÜLT ADÁSBA?
ELNÉZÉST A KIS MŰSZAKI HIBÁÉRT.
ABS
EZ VOLT AZ A DROLL A DB-4-ESRŐL? HÚHA, MA ÉJJEL EL SEM ALSZOM AZ IZGALOM-TÓL...
NO, MÁRA ELÉG AZ ESEMÉNYEKBŐL. NÉNIKÉM, PIHENNÜNK KELL.
4 ÓRÁVAL KÉSŐBB A MISS UNIVERSUM LAKOSZTÁLYÁBAN.
ÓH, FUNKY, TE ÉLSZ? VÉGRE MEGTALÁLTALAK. HALLOTTAD AZ UTOLSÓ ESEMÉNYEKET? MEGSZEREZ-TÉK AZ ÖSSZES CIMETEKET! EZT IS, AHOL MOST VAGY! MENEKÜLJETEK!
HÉ, LEÁNYZÓ, TUDOD, HÁNY ÓRA...? HÍVJ FEL REGGEL!
20 MP-CEL KÉSŐBB...
JÓÉJSZAKÁT, LILLY!
! VIGYÁZZA-TOK, LEHALL-GATNAK MINKET!
?!
GYORSABBAN, GYEREKEK... CHARLES BÁCSI AZ ILYEN HELYZETEK-BEN...
HALLO, ROTAX? ...ELINTÉZTÜK. ABBÓL A HÁZBÓL SENKI SEM JÖTT KI, A HÁZ MEG A LEVEGŐBE REPÜLT... VÉGE FUNKY KOVAL KALANDJAINAK!
OKÉ, DE MINEK ÖRÜLSZ, TE ÜRESFEJŰ ALAK? KOVAL REMEK FICKÓ VOLT, CSAK AZ A BAJ, HOGY NEM A MEGFELELŐ OLDALON JÁTSZOTT...
M. PAROWSKI & J. RODEK
© by B. POLCH '83

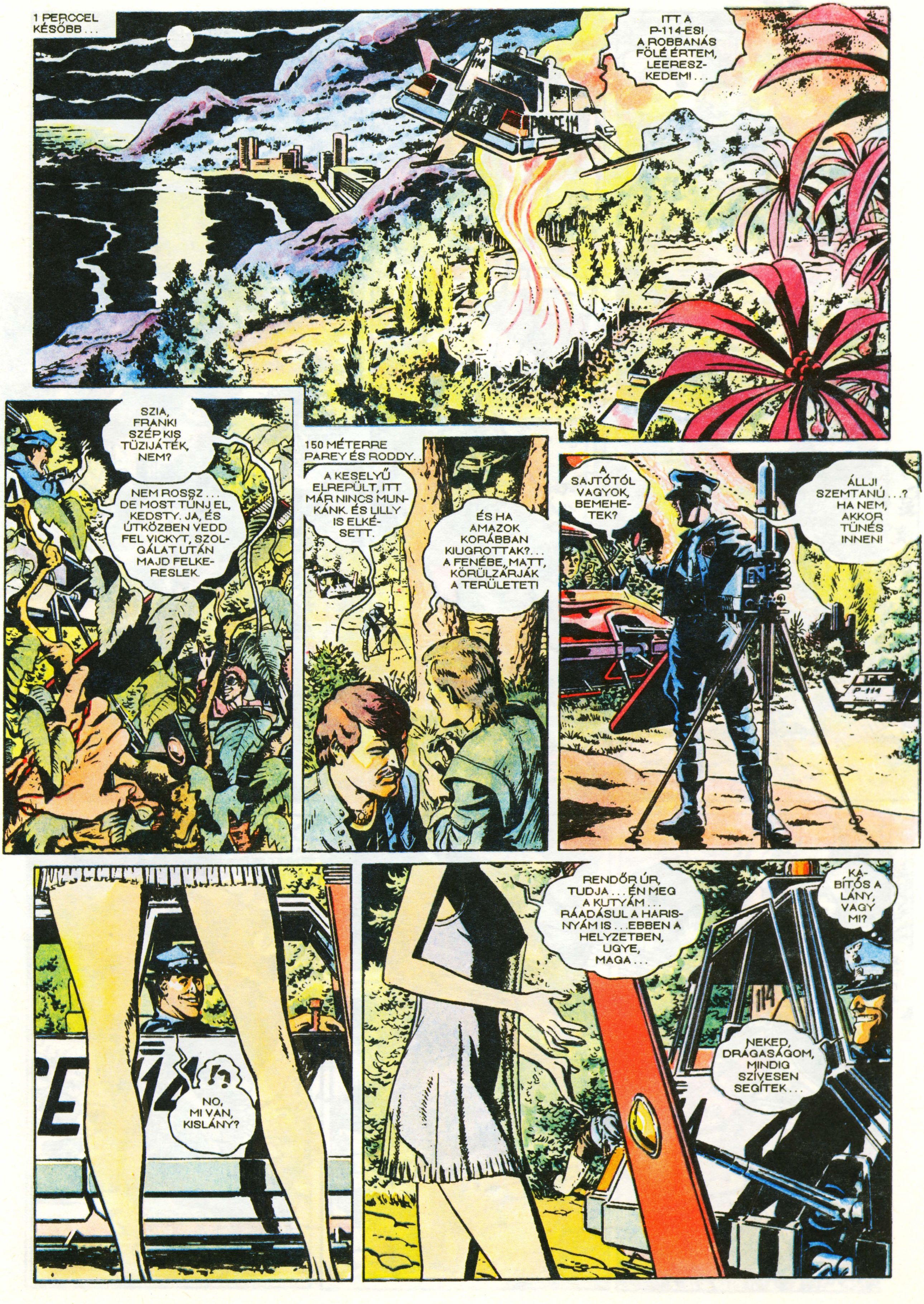
1 PERCCEL KÉSŐBB . . .
ITT A P-114-ES! A ROBBANÁS FÖLÉ ÉRTEM, LEERESZKEDEM! . . .
POLICE 114
SZIA, FRANK! SZÉP KIS TÜZIJÁTÉK, NEM?
NEM ROSSZ . . . DE MOST TŰNJ EL, KEDSTY. JA, ÉS ÚTKÖZBEN VEDD FEL VICKYT, SZOLGÁLAT UTÁN MAJD FELKERESLEK.
150 MÉTERRE PAREY ÉS RODDY. . .
A KESELYŰ ELREPÜLT, ITT MÁR NINCS MUNKÁNK. ÉS LILLY IS ELKÉSETT.
ÉS HA AMAZOK KORÁBBAN KIUGROTTAK?. . . A FENÉBE, MATT, KÖRÜLZÁRJÁK A TERÜLETET!
A SAJTÓTÓL VAGYOK, BEMEHETEK?
ÁLLJ! SZEMTANÚ . . .? HA NEM, AKKOR TŰNÉS INNEN!
P-114
NO, MI VAN, KISLÁNY?
RENDŐR ÚR, TUDJA . . . ÉN MEG A KUTYÁM . . . RÁADÁSUL A HARISNYÁM IS . . .EBBEN A HELYZETBEN, UGYE, MAGA . . .
KÁBÍTÓS A LÁNY, VAGY MI?
114
NEKED, DRÁGASÁGOM, MINDIG SZÍVESEN SEGÍTEK . . .

FUNKY KOVAL

ÉS AKKOR
!?
HALLÓ! IGEN, ÉN VAGYOK, CSAK ELKERGETTEM EGY ÚJSÁGÍRÓT.
A!...
LEBLOKKOLTAM MINDEN CIVIL JÁRMŰ INDÍTÓBERENDEZÉSÉT 800 M-EN BELÜL, VÉGE!
HÁT EZ...?
!?
A RADIÓADÓK KIKAPCSOLVA. SEMMIT SEM FOGNAK LÁTNI, HALLANI.

NO, EZÉRT MEGKAPJUK A MAGUNKÉT!
KAPOTT EGYET!
AZ ÖRDÖGBE, BELÉNK TALÁLT!
MOST A JOBB OLDALI MOTORBA IS . . . HÉ KISLÁNY, TE HOGY VAGY?
GYORSABBAN, FUNKY, KIGYULLADTUNK!
LASSÍTS! VÁRJ!
JÓÉJSZAKÁT, TE FÉREG.
ELREPÜLTEK! MÉG EGY TALÁLAT ÉS VÉGÜK LETT VOLNA.
SZÓVAL MÉGIS HASZNUNKAT VETTÉK, MATT! MOST TŰNJÜNK EL.

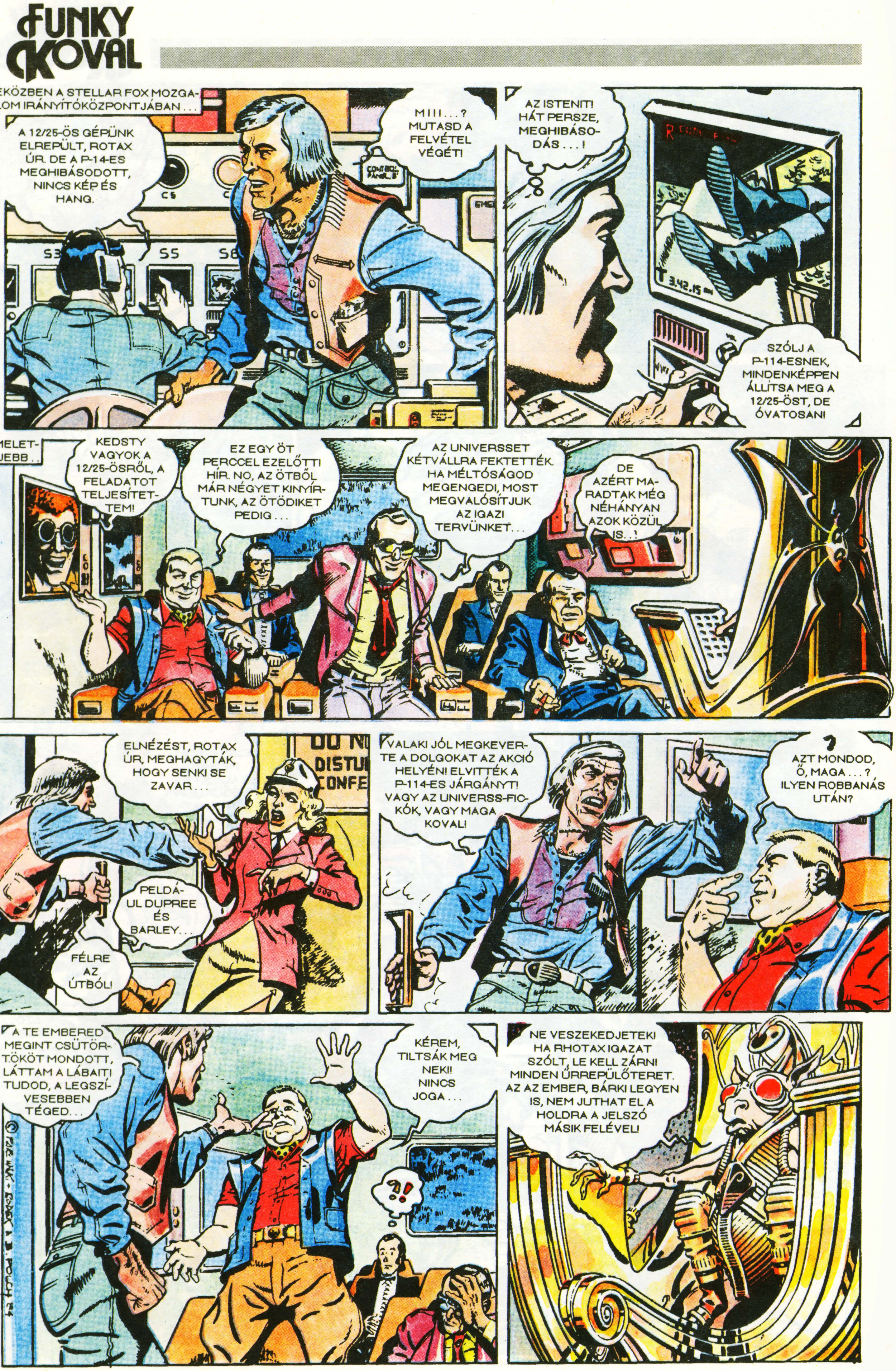
FUNKY KOVAL
EKÖZBEN A STELLAR FOX MOZGALOM IRÁNYÍTÓKÖZPONTJÁBAN . . .
A 12/25-ÖS GÉPÜNK ELREPÜLT, ROTAX ÚR. DE A P-14-ES MEGHIBÁSODOTT, NINCS KÉP ÉS HANG.
MIII . . . ? MUTASD A FELVÉTEL VÉGÉT!
AZ ISTENIT! HÁT PERSZE, MEGHIBÁSODÁS . . . !
SZÓLJ A P-114-ESNEK, MINDENKÉPPEN ÁLLÍTSA MEG A 12/25-ÖST, DE ÓVATOSAN!
EGY EMELETTEL LEJEBB . . .
KEDSTY VAGYOK A 12/25-ÖSRŐL, A FELADATOT TELJESÍTETTEM!
EZ EGY ÖT PERCCEL EZELŐTTI HÍR. NO, AZ ÖTBŐL MÁR NÉGYET KINYÍRTUNK, AZ ÖTÖDIKET PEDIG . . .
AZ UNIVERSSET KÉTVÁLLRA FEKTETTÉK. HA MÉLTÓSÁGOD MEGENGEDI, MOST MEGVALÓSÍTJUK AZ IGAZI TERVÜNKET . . .
DE AZÉRT MARADTAK MÉG NÉHÁNYAN AZOK KÖZÜL IS . . !
ELNÉZÉST, ROTAX ÚR, MEGHAGYTÁK, HOGY SENKI SE ZAVAR . . .
PÉLDÁUL DUPREE ÉS BARLEY . . .
FÉLRE AZ ÚTBÓL!
VALAKI JÓL MEGKEVERTE A DOLGOKAT AZ AKCIÓ HELYÉN! ELVITTÉK A P-114-ES JÁRGÁNYT! VAGY AZ UNIVERSS-FICKÓK, VAGY MAGA KOVAL!
AZT MONDOD, Ő, MAGA . . . ? ILYEN ROBBANÁS UTÁN?
A TE EMBERED MEGINT CSÜTÖRTÖKÖT MONDOTT, LÁTTAM A LÁBAIT! TUDOD, A LEGSZÍVESEBBEN TÉGED . . .
KÉREM, TILTSÁK MEG NEKI! NINCS JOGA . . .
NE VESZEKEDJETEK! HA RHOTAX IGAZAT SZÓLT, LE KELL ZÁRNI MINDEN ŰRREPÜLŐTERET. AZ AZ EMBER, BÁRKI LEGYEN IS, NEM JUTHAT EL A HOLDRA A JELSZÓ MÁSIK FELÉVEL!

12 PERCCEL A ROBBANÁS UTÁN . . .
SOKÁIG NEM HÚZZUK MÁR.
FIGYELJ, VALAMI BELSŐ KÖZLEMÉNYT ADNAK LE . . .
ISTENEM, MENNYIRE FÁJ . . .
FIGYELEM, 12/25-ÖS! TE VAGY A LEGKÖZELEBB, ÁLLÍTSD MEG A MI 114-ESÜNKET! ISMÉTLEM . . .
EKÖZBEN RODDY ÉS PAREY . . .
ELTŰNÜNK INNEN, MATT. KÉSZ A DOKUMENTÁCIÓ.
MINKET HÍVNAK.
BIP! AKCIÓ FEDŐNEVE "FELFORDÍTOTT GÖMB". EGY ÓRA MÚLVA MINDENKI LEGYEN AZ "S" BÁZISON. "MEGHALT A KIRÁLY, ÉLJEN A KIRÁLY!"
KISLÁNY, KÉSZÜLJ FEL. KERESNEK BENNÜNKET, JÁRGÁNYT KELL CSERÉLNÜNK.
DENOVSEN EGY GAZEMBER, NINCS BENNE TAPINTAT! MÉG HUSZONNÉGY ÓRÁT SEM VÁRT.
CDS
REPÜLJ ALCSONYAN, NEHOGY BEVEGYEN A RADAR.
1,5 ÓRÁVAL KÉSŐBB AZ "S" BÁZISON: PERRIS ELNÖK HELYETTESE, DENOVSEN BESZÉL.
. . . AZ EGYETLEN DOLOG, AMIT PERRIS HALÁLA UTÁN MEG KELL TENNÜNK. DE ÚGY LÁTOM, EZ NEM MINDENKINEK TETSZIK. HIÁNYZIK LEAR KISASSZONY, RODDY, PAREY ÉS KOVAL!
NYUGALOM, ITT VAGYUNK.
BRENDA SÚLYOSAN SÉRÜLT, FUNKY NEM ANNYIRA, MÁR ELLÁTTÁK.
BRENDA MŰTŐJE ELŐTT VÁRJA A TOMOGRÁF-FELVÉTELEKET.
HALLÓ, ÜGYELETES ORVOS? NO, MI VAN . . . ?
OKÉ, HOZZÁK ŐT IDE!

FUNKY KOVAL

A MŰTŐ ELŐTT
MEDICARE
MI A FENÉT MŰVELNEK EZEK A KURUZSLÓK?
EMERGENCY
STOP
NO ENTRY
ROSSZUL ÁLL A HELYZET. TÍZ SZÁZALÉK ESÉLYE VAN A LÁNYNAK.
NO ENTRY
MIII? ATTÓL A KIS SEBTŐL A VÁLLÁN?
ÉS A TURBINADARAB A TÜDEJÉBEN! BELSŐ VÉRZÉS! NEKED SE SOK HIÁNYZOTT! HOGY AZ A . . . VÉGÜL MIND IDE KERÜLTÖK HOZZÁM!
GYERE, FUNKY. TUDOM, MIT ÉRZEL, DE DENOVSEN MÁRIS BE AKAR ÜLNI PERRIS FŐNÖK SZÉKÉBE.
1 PERCCEL KÉSŐBB . . .
A FŐNÖK HELYETTESEKÉNT, ELRENDELEM, HOGY AZ ÜGYNÖKSÉGET OSZLASSAK FEL ÉS AZ ÖSSZES ÜGYET ÉS DOKUMENTÁCIÓT ADJUK ÁT A KORMÁNYSZERVEKNEK . . .
? MIII? !
MOST, AMIKOR ELLENTÁMADÁSBA KELL LENDÜLNÜNK?
DENOVSEN ÚR, EGY FORMÁLIS ELLENVETÉSEM VAN. ILYEN DÖNTÉST CSAK AZ ÜGYNÖKSÉG TULAJDONOSA, VAGY A RÉSZVÉNYTÖBBSÉGGEL BÍRÓ TULAJDONOSOK HOZHATNAK. VAGY TÉVEDNÉK?
MINT AZ ÜGYNÖKSÉG JOGÁSZA, KÖZLÖM, EZ ÍGY VAN. EZENFELÜL . . .
KÖZLÖM A KOLLÉGÁKKAL, HOGY PERRIS ELNÖK VÉGRENDELETE ÉRTELMÉBEN AZ Ő RÉSZVÉNYEIT LEAR KISASSZONY ÖRÖKLI. ÍGY ÖVÉ A DÖNTÉS JOGA.
!
STOP! NE KEVERD BELE BRENDÁT, Ő HALDOKLIK!
FOGD BE A SZÁDAT, TE KESELYŰ!
KOVAL ÚR, ÍGY NEM BESZÉLHET. EZT PARAGRÁFUSSAL IS ELINTÉZHETJÜK . . .

MÁR ELNÉZÉST, DENOVSEN ÚR, DE ERRE CSAK LEAR KISASSZONYNAK VAN JOGA.
MAGÁT PEDIG ELSŐNEK RÚGOM KI!
VAGY INKÁBB ÉN RÚGOM KI MAGÁT? BIZALMATLANSÁGI INDÍTVÁNNYAL ÉLEK!
TÁMO-GATOM!
ÉN IS!
KOVAL ÚR JAVASLATA NEM ELLENKEZIK CÉGÜNK ALAPSZABÁLYAIVAL. KI VAN MELLETTE?
JAVASLOM, SZÁMOLTAS-SUK EL DENOVSENT!
HELYES!
KÖZFELKIÁLTÁSSAL! DENOVSEN ÚR, ÖN MÁR NEM A FŐNÖKÜNK.. SZÓ ESETT ELSZÁMOL-TATÁSRÓL IS. BIZOTTSÁGOT HOZUNK LÉTRE, AMELY MAJD FELBECSÜLI AZ ÖN TEVÉKENYSÉGÉT, AZONFELÜL . . .
. . . ELDÖNTI A KÖVETKEZŐ TEENDŐKET. DENOVSEN ÚRNAK NEM SZABAD ELHAGYNIA A BÁZIST, HISZ KIHASZNÁL-HATNÁ A CSAK ÁLTALA ISMERT SZIGORÚAN BIZALMAS INFORMÁCIÓ-KAT AZ ÜGYNÖKSÉG ÉRDEKEI ELLEN. EGYETÉRTENEK A KOLLÉGÁK?
TELJES A TÁMO-GATÁS!
EKÖZBEN A STELLAR FOX KLINIKÁN . . .
. . . LESZÁLLTUNK A PARANCS SZERINT ÉS LEVÁLTOTTUK KEDSTYT. KOVAL NEM VOLT OTT. CSAK EGY MAJDNEM MEZTELEN NŐT LÁTTAM, MÁSRA NEM EMLÉKSZEM . . .
ÉN SEM. KI A FENE CSAPOTT FEJBE?
ÉS AKKOR ...
!?
A P-114-ES KOCSIT MEGTALÁLTÁK AZ ÖBÖL FENEKÉN! A BÚVÁROK AZT MONDJÁK, KÉT TEST IS VAN BENNE!
ÉN VOLTAM! ÉN LŐTTEM LE A GÉPET!
FÉRFI ÉS NŐ? ?!
?
ÚGY VAN, FŐNÖK! !!!

FUNKY KOVAL

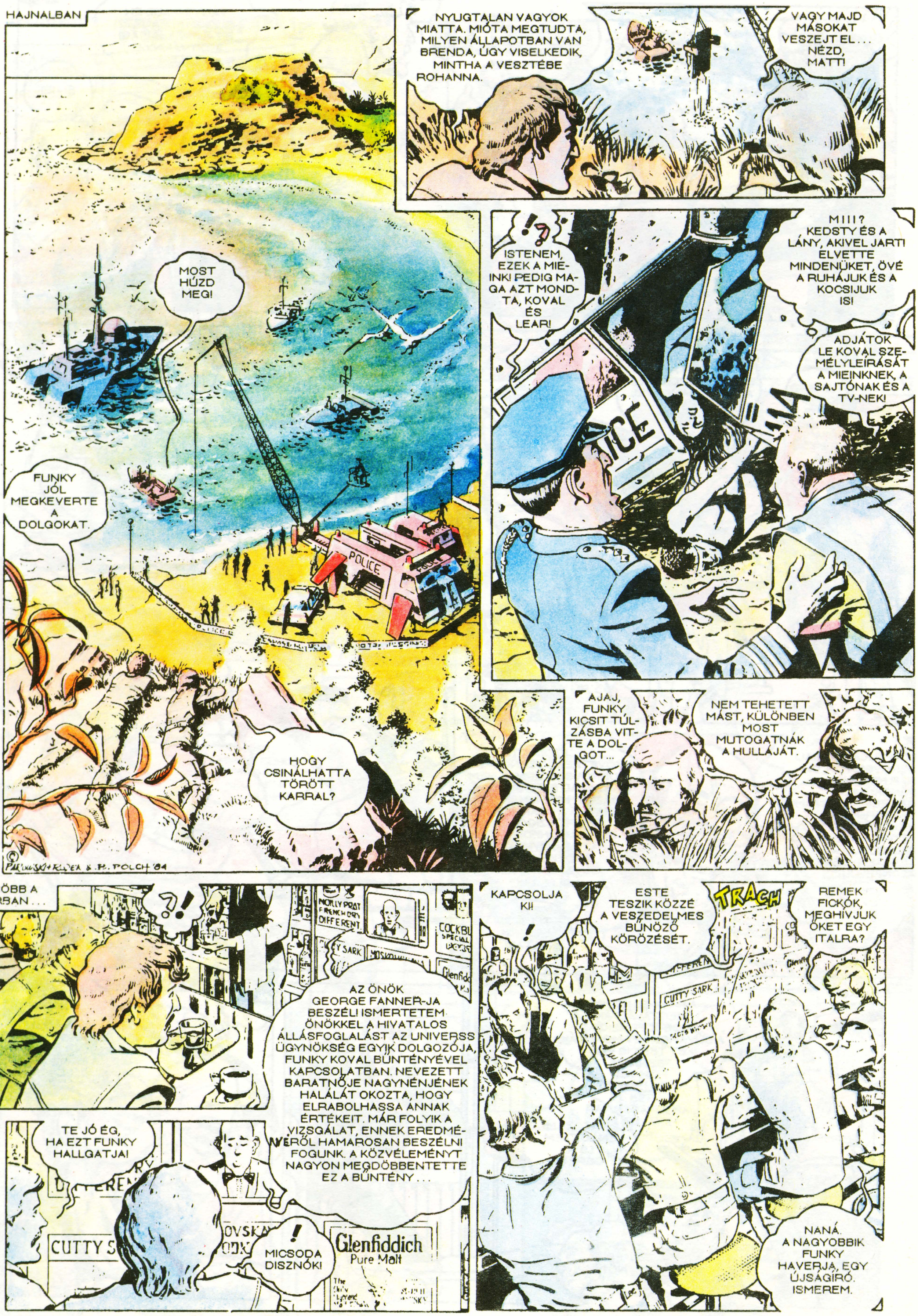

HAJNALBAN
MOST HÚZD MEG!
FUNKY JÓL MEGKEVERTE A DOLGOKAT.
POLICE
HOGY CSINÁLHATTA TÖRÖTT KARRAL?
© PAROWSKI+RODEK & B. POLCH '84
NYUGTALAN VAGYOK MIATTA. MIÓTA MEGTUDTA, MILYEN ÁLLAPOTBAN VAN BRENDA, ÚGY VISELKEDIK, MINTHA A VESZTÉBE ROHANNA.
VAGY MAJD MÁSOKAT VESZEJT EL... NÉZD, MATT!
?!
ISTENEM, EZEK A MIEINK! PEDIG MAGA AZT MONDTA, KOVAL ÉS LEAR!
MIII? KEDSTY ÉS A LÁNY, AKIVEL JÁRT! ELVETTE MINDENÜKET, ÖVÉ A RUHÁJUK ÉS A KOCSIJUK IS!
ADJÁTOK LE KOVAL SZEMÉLYLEÍRÁSÁT A MIEINKNEK, A SAJTÓNAK ÉS A TV-NEK!
AJAJ, FUNKY KICSIT TÚLZÁSBA VITTE A DOLGOT...
NEM TEHETETT MÁST, KÜLÖNBEN MOST MUTOGATNÁK A HULLÁJÁT.
KÉSŐBB A BÁRBAN...
?!
AZ ÖNÖK GEORGE FANNER-JA BESZÉLI ISMERTETEM ÖNÖKKEL A HIVATALOS ÁLLÁSFOGLALÁST AZ UNIVERSS ÜGYNÖKSÉG EGYIK DOLGOZÓJA, FUNKY KOVAL BŰNTÉNYÉVEL KAPCSOLATBAN. NEVEZETT BARÁTNŐJE NAGYNÉNJÉNEK HALÁLÁT OKOZTA, HOGY ELRABOLHASSA ANNAK ÉRTÉKEIT. MÁR FOLYIK A VIZSGÁLAT, ENNEK EREDMÉNYÉRŐL HAMAROSAN BESZÉLNI FOGUNK. A KÖZVÉLEMÉNYT NAGYON MEGDÖBBENTETTE EZ A BŰNTÉNY...
TE JÓ ÉG, HA EZT FUNKY HALLGATJA!
CUTTY SARK
Glenfiddich
Pure Malt
!
MICSODA DISZNÓK!
KAPCSOLJA KI!
!
ESTE TESZIK KÖZZÉ A VESZEDELMES BŰNÖZŐ KÖRÖZÉSÉT.
TRACH
REMEK FICKÓK, MEGHÍVJUK ŐKET EGY ITALRA?
NANÁ. A NAGYOBBIK FUNKY HAVERJA, EGY ÚJSÁGÍRÓ. ISMEREM.

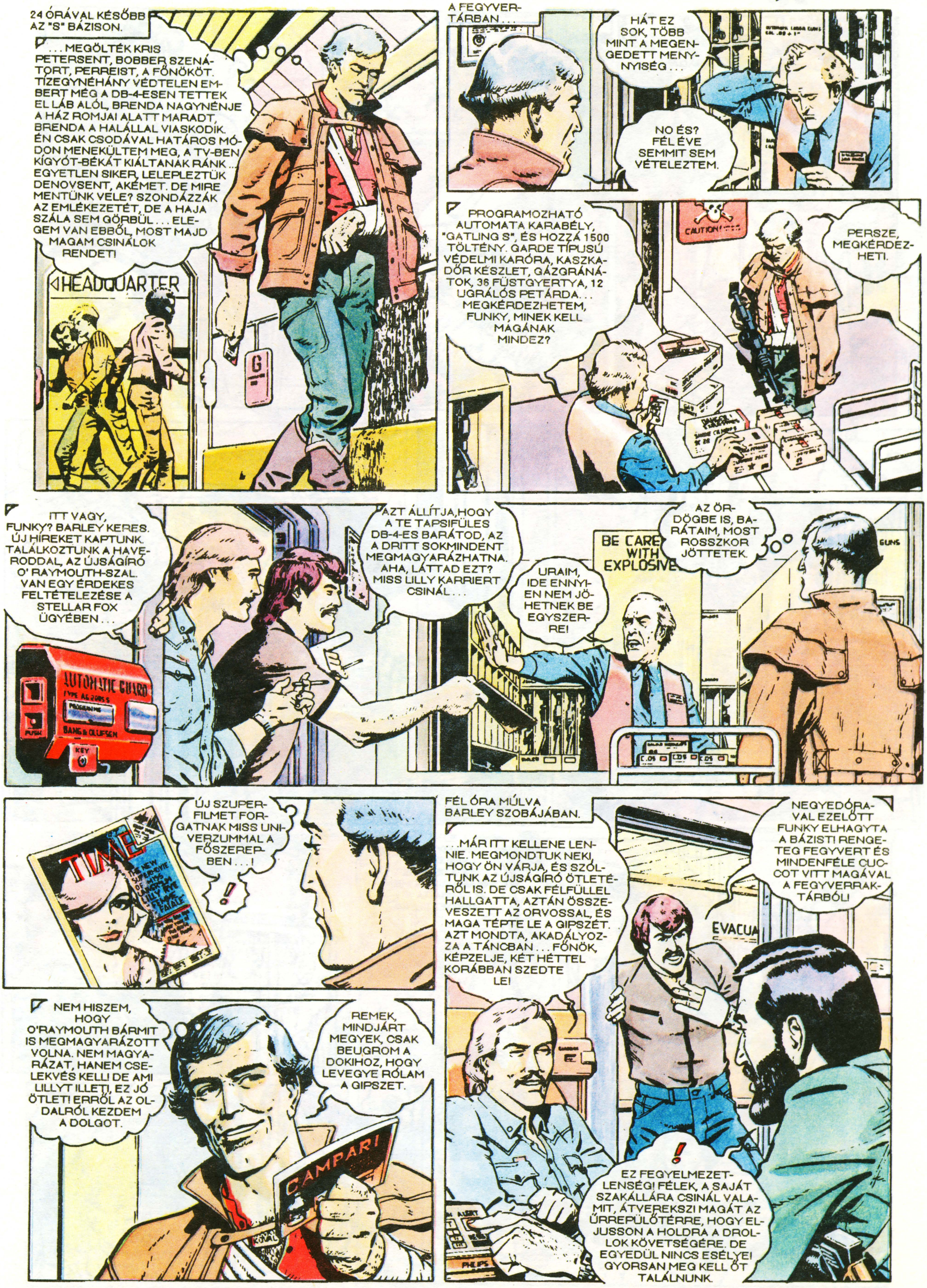
24 ÓRÁVAL KÉSŐBB AZ "S" BÁZISON.
. . . MEGÖLTÉK KRIS PETERSENT, BOBBER SZENÁTORT, PERREIST, A FŐNÖKÖT. TIZEGYNÉHÁNY VÉDTELEN EMBERT MÉG A DB-4-ESEN TETTEK EL LÁB ALÓL, BRENDA NAGYNÉNJE A HÁZ ROMJAI ALATT MARADT, BRENDA A HALÁLLAL VIASKODIK. ÉN CSAK CSODÁVAL HATÁROS MÓDON MENEKÜLTEM MEG, A TV-BEN KÍGYÓT-BÉKÁT KIÁLTANAK RÁNK . . . EGYETLEN SIKER, LELEPLEZTÜK DENOVSENT, AKÉMET. DE MIRE MENTÜNK VELE? SZONDÁZZÁK AZ EMLÉKEZETÉT, DE A HAJA SZÁLA SEM GÖRBÜL . . . ELEGEM VAN EBBŐL, MOST MAJD MAGAM CSINÁLOK RENDET!
HEADQUARTER
A FEGYVERTÁRBAN . . .
HÁT EZ SOK, TÖBB MINT A MEGENGEDETT MENNYISÉG . . .
NO ÉS? FÉL ÉVE SEMMIT SEM VÉTELEZTEM.
PROGRAMOZHATÓ AUTOMATA KARABÉLY, "GATLING S", ÉS HOZZÁ 1500 TÖLTÉNY. GARDE TÍPUSÚ VÉDELMI KARÓRA, KASZKADŐR KÉSZLET, GÁZGRÁNÁTOK, 36 FÜSTGYERTYA, 12 UGRÁLÓS PETÁRDA . . . MEGKÉRDEZHETEM, FUNKY, MINEK KELL MAGÁNAK MINDEZ?
PERSZE, MEGKÉRDEZHETI.
CAUTION!
ITT VAGY, FUNKY? BARLEY KERES. ÚJ HÍREKET KAPTUNK. TALÁLKOZTUNK A HAVERODDAL, AZ ÚJSÁGÍRÓ O' RAYMOUTH-SZAL. VAN EGY ÉRDEKES FELTÉTELEZÉSE A STELLAR FOX ÜGYÉBEN . . .
AZT ÁLLÍTJA, HOGY A TE TAPSIFÜLES DB-4-ES BARÁTOD, AZ A DRITT SOKMINDENT MEGMAGYARÁZHATNA. AHA, LÁTTAD EZT? MISS LILLY KARRIERT CSINÁL . . .
URAIM, IDE ENNYIEN NEM JÖHETNEK BE EGYSZERRE!
AZ ÖRDÖGBE IS, BARÁTAIM, MOST ROSSZKOR JÖTTETEK.
BE CARE WITH EXPLOSIVE
GUNS
AUTOMATIC GUARD
BANG & OLUFSEN
KEY
TIME
ÚJ SZUPERFILMET FORGATNAK MISS UNIVERZUMMAL A FŐSZEREPBEN . . . !
!
NEM HISZEM, HOGY O'RAYMOUTH BÁRMIT IS MEGMAGYARÁZOTT VOLNA. NEM MAGYARÁZAT, HANEM CSELEKVÉS KELL! DE AMI LILLYT ILLETI, EZ JÓ ÖTLET! ERRŐL AZ OLDALRÓL KEZDEM A DOLGOT.
REMEK, MINDJÁRT MEGYEK, CSAK BEUGROM A DOKIHOZ, HOGY LEVEGYE RÓLAM A GIPSZET.
CAMPARI
FÉL ÓRA MÚLVA BARLEY SZOBÁJÁBAN.
. . . MÁR ITT KELLENE LENNIE. MEGMONDTUK NEKI, HOGY ÖN VÁRJA, ÉS SZÓLTUNK AZ ÚJSÁGÍRÓ ÖTLETÉRŐL IS. DE CSAK FÉLFÜLLEL HALLGATTA, AZTÁN ÖSSZEVESZETT AZ ORVOSSAL, ÉS MAGA TÉPTE LE A GIPSZÉT. AZT MONDTA, AKADÁLYOZZA A TÁNCBAN . . . FŐNÖK, KÉPZELJE, KÉT HÉTTEL KORÁBBAN SZEDTE LE!
NEGYEDÓRAVAL EZELŐTT FUNKY ELHAGYTA A BÁZIST! RENGETEG FEGYVERT ÉS MINDENFÉLE CUCCOT VITT MAGÁVAL A FEGYVERRAKTÁRBÓL!
EVACUA
!
EZ FEGYELMEZETLENSÉG! FÉLEK, A SAJÁT SZAKÁLLÁRA CSINÁL VALAMIT, ÁTVEREKSZI MAGÁT AZ ŰRREPÜLŐTÉRRE, HOGY ELJUSSON A HOLDRA A DROLLOK KÖVETSÉGÉRE. DE EGYEDÜL NINCS ESÉLYE! GYORSAN MEG KELL ŐT TALÁLNUNK.
PHILIPS

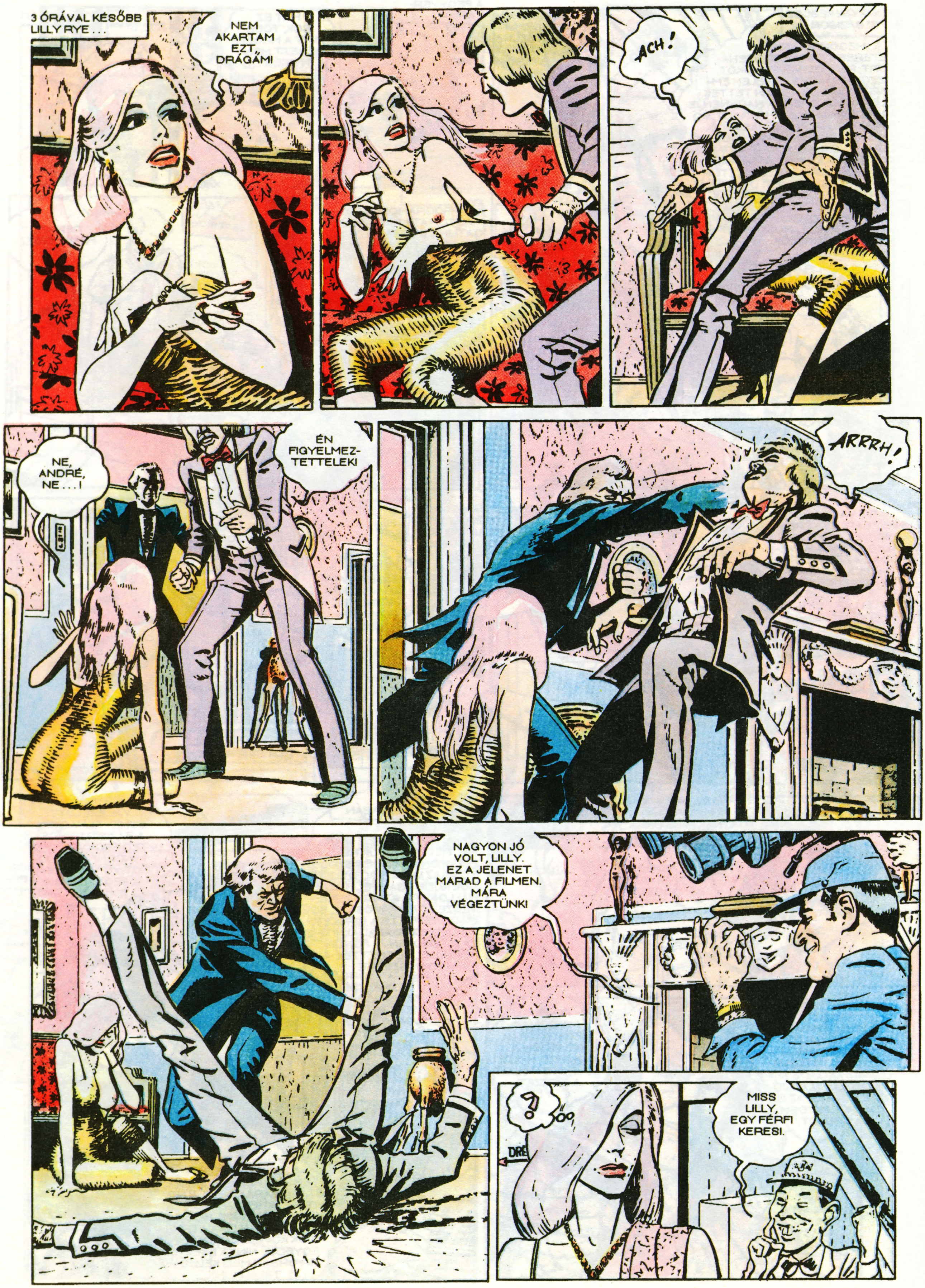
3 ÓRÁVAL KÉSŐBB
LILLY RYE . . .
NEM AKARTAM EZT, DRÁGÁM!
ACH!
NE, ANDRÉ, NE . . . !
ÉN FIGYELMEZTETTELEK!
ARRRH!
NAGYON JÓ VOLT, LILLY. EZ A JELENET MARAD A FILMEN. MÁRA VÉGEZTÜNK!
MISS LILLY, EGY FÉRFI KERESI.

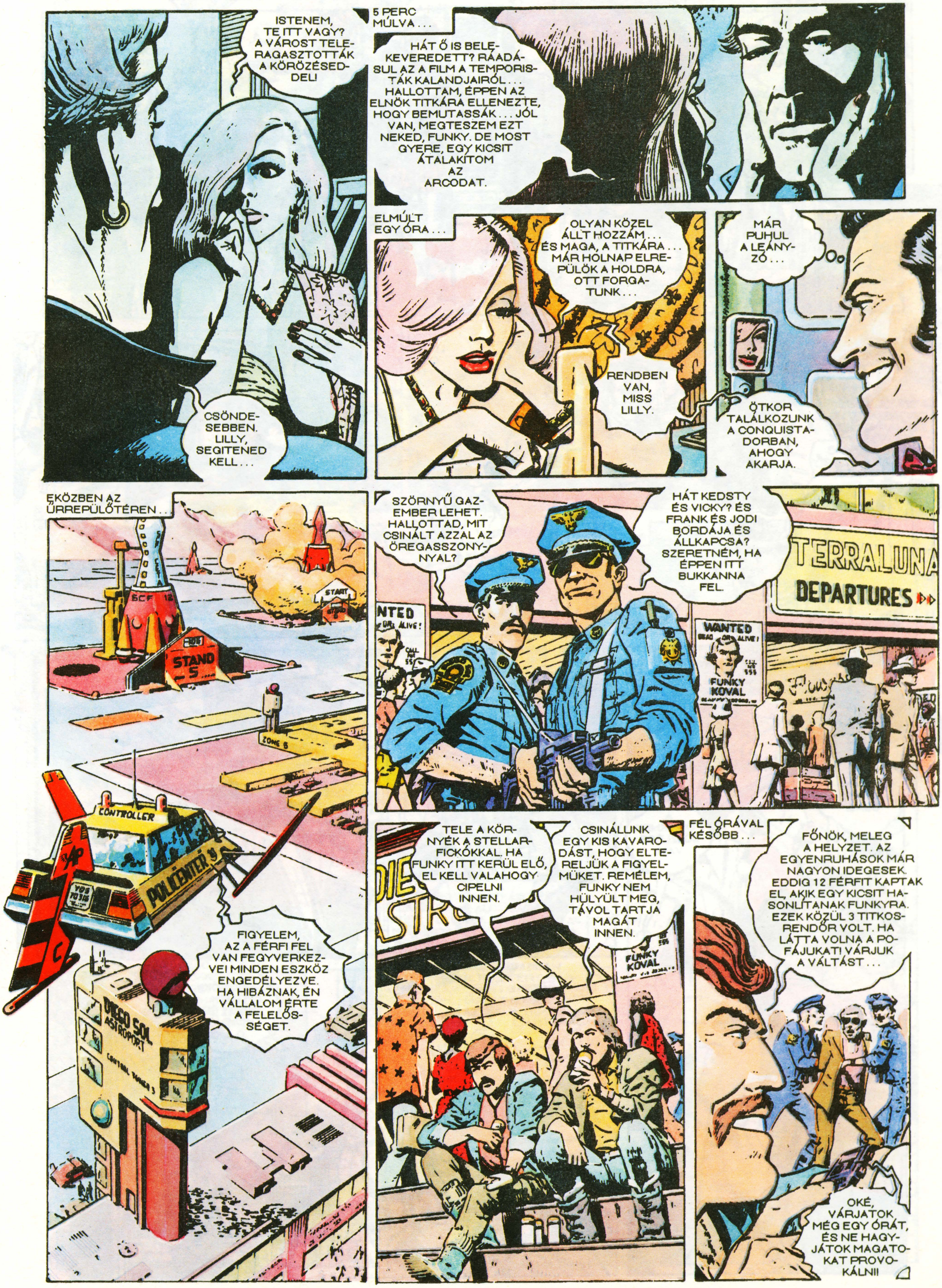
ISTENEM, TE ITT VAGY? A VÁROST TELE-RAGASZTOTTÁK A KÖRÖZÉSED-DEL!
CSÖNDE-SEBBEN. LILLY, SEGÍTENED KELL...
5 PERC MÚLVA...
HÁT Ő IS BELE-KEVEREDETT? RÁADÁ-SUL AZ A FILM A TEMPORIS-TÁK KALANDJAIRÓL... HALLOTTAM, ÉPPEN AZ ELNÖK TITKÁRA ELLENEZTE, HOGY BEMUTASSÁK... JÓL VAN, MEGTESZEM EZT NEKED, FUNKY. DE MOST GYERE, EGY KICSIT ÁTALAKÍTOM AZ ARCODAT.
ELMÚLT EGY ÓRA...
OLYAN KÖZEL ÁLLT HOZZÁM... ÉS MAGA, A TITKÁRA... MÁR HOLNAP ELRE-PÜLÖK A HOLDRA, OTT FORGA-TUNK...
RENDBEN VAN, MISS LILLY.
MÁR PUHUL A LEÁNY-ZÓ...
ÖTKOR TALÁLKOZUNK A CONQUISTA-DORBAN, AHOGY AKARJA.
EKÖZBEN AZ ŰRREPÜLŐTÉREN...
STAND 5
START
ZONE 5
CONTROLLER
POLICENTER
FIGYELEM, AZ A FÉRFI FEL VAN FEGYVERKEZ-VE! MINDEN ESZKÖZ ENGEDÉLYEZVE. HA HIBÁZNAK, ÉN VÁLLALOM ÉRTE A FELELŐS-SÉGET.
DIEGO SOL ASTROPORT
SZÖRNYŰ GAZ-EMBER LEHET. HALLOTTAD, MIT CSINÁLT AZZAL AZ ÖREGASSZONY-NYAL?
HÁT KEDSTY ÉS VICKY? ÉS FRANK ÉS JODI BORDÁJA ÉS ÁLLKAPCSA? SZERETNÉM, HA ÉPPEN ITT BUKKANNA FEL.
TERRALUNA
DEPARTURES
WANTED
FUNKY KOVAL
TELE A KÖR-NYÉK A STELLAR-FICKÓKKAL. HA FUNKY ITT KERÜL ELŐ, EL KELL VALAHOGY CIPELNI INNEN.
CSINÁLUNK EGY KIS KAVARO-DÁST, HOGY ELTE-RELJÜK A FIGYEL-MÜKET. REMÉLEM, FUNKY NEM HÜLYÜLT MEG, TÁVOL TARTJA MAGÁT INNEN.
FUNKY KOVAL
FÉL ÓRÁVAL KÉSŐBB...
FŐNÖK, MELEG A HELYZET. AZ EGYENRUHÁSOK MÁR NAGYON IDEGESEK. EDDIG 12 FÉRFIT KAPTAK EL, AKIK EGY KICSIT HA-SONLÍTANAK FUNKYRA. EZEK KÖZÜL 3 TITKOS-RENDŐR VOLT. HA LÁTTA VOLNA A PO-FÁJUKAT! VÁRJUK A VÁLTÁST...
OKÉ, VÁRJATOK MÉG EGY ÓRÁT, ÉS NE HAGY-JÁTOK MAGATO-KAT PROVO-KÁLNI!

FUNKY KOVAL

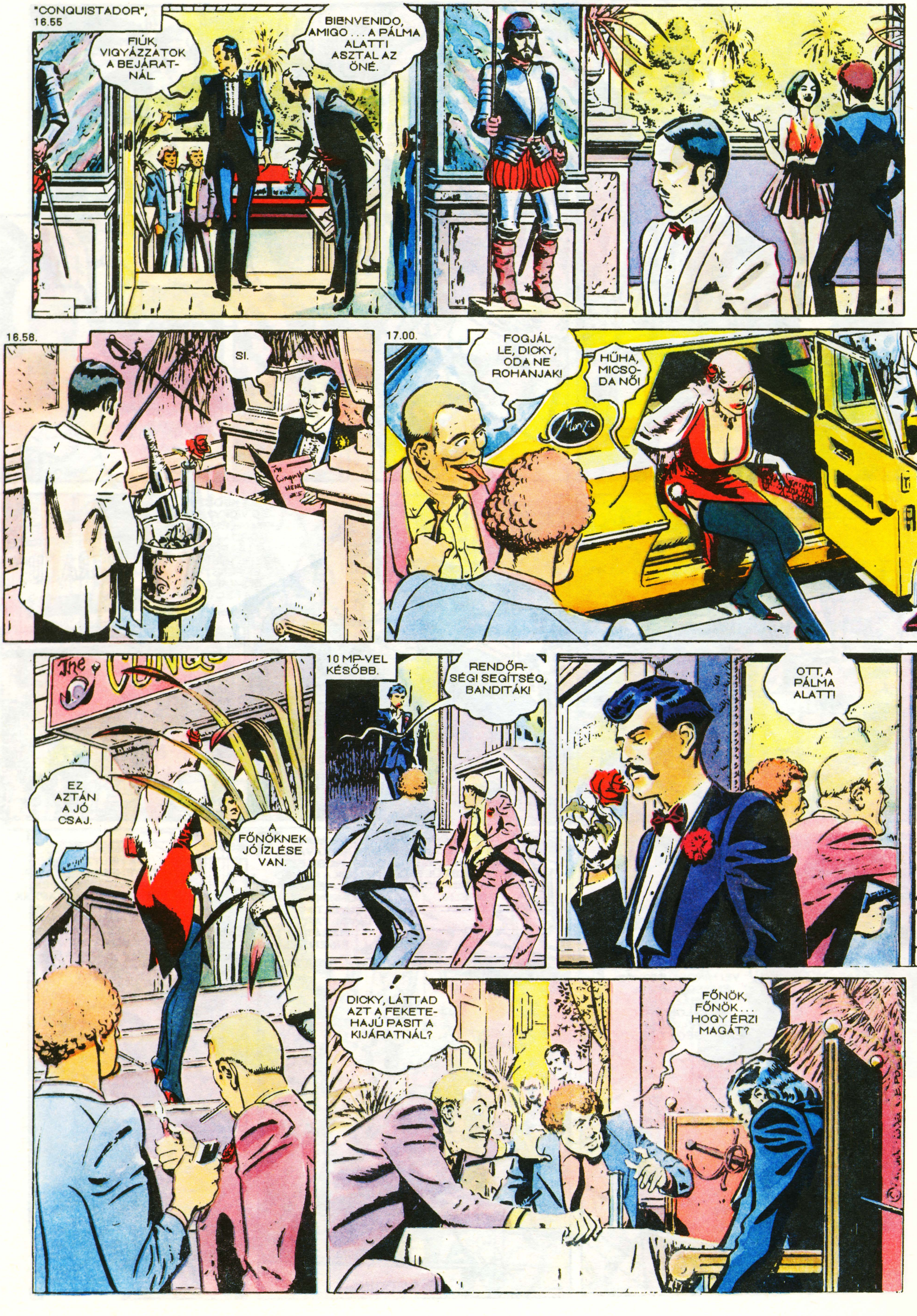

"CONQUISTADOR", 16.55
FIÚK, VIGYÁZZATOK A BEJÁRATNÁL.
BIENVENIDO, AMIGO . . . A PÁLMA ALATTI ASZTAL AZ ÖNÉ.
16.58.
SI.
17.00.
FOGJÁL LE, DICKY, ODA NE ROHANJAK!
HŰHA, MICSODA NŐ!
EZ AZTÁN A JÓ CSAJ.
A FŐNÖKNEK JÓ ÍZLÉSE VAN.
10 MP-VEL KÉSŐBB.
RENDŐRSÉGI SEGÍTSÉG, BANDITÁK!
OTT, A PÁLMA ALATT!
DICKY, LÁTTAD AZT A FEKETEHAJÚ PASIT A KIJÁRATNÁL?
FŐNÖK, FŐNÖK . . . HOGY ÉRZI MAGÁT?

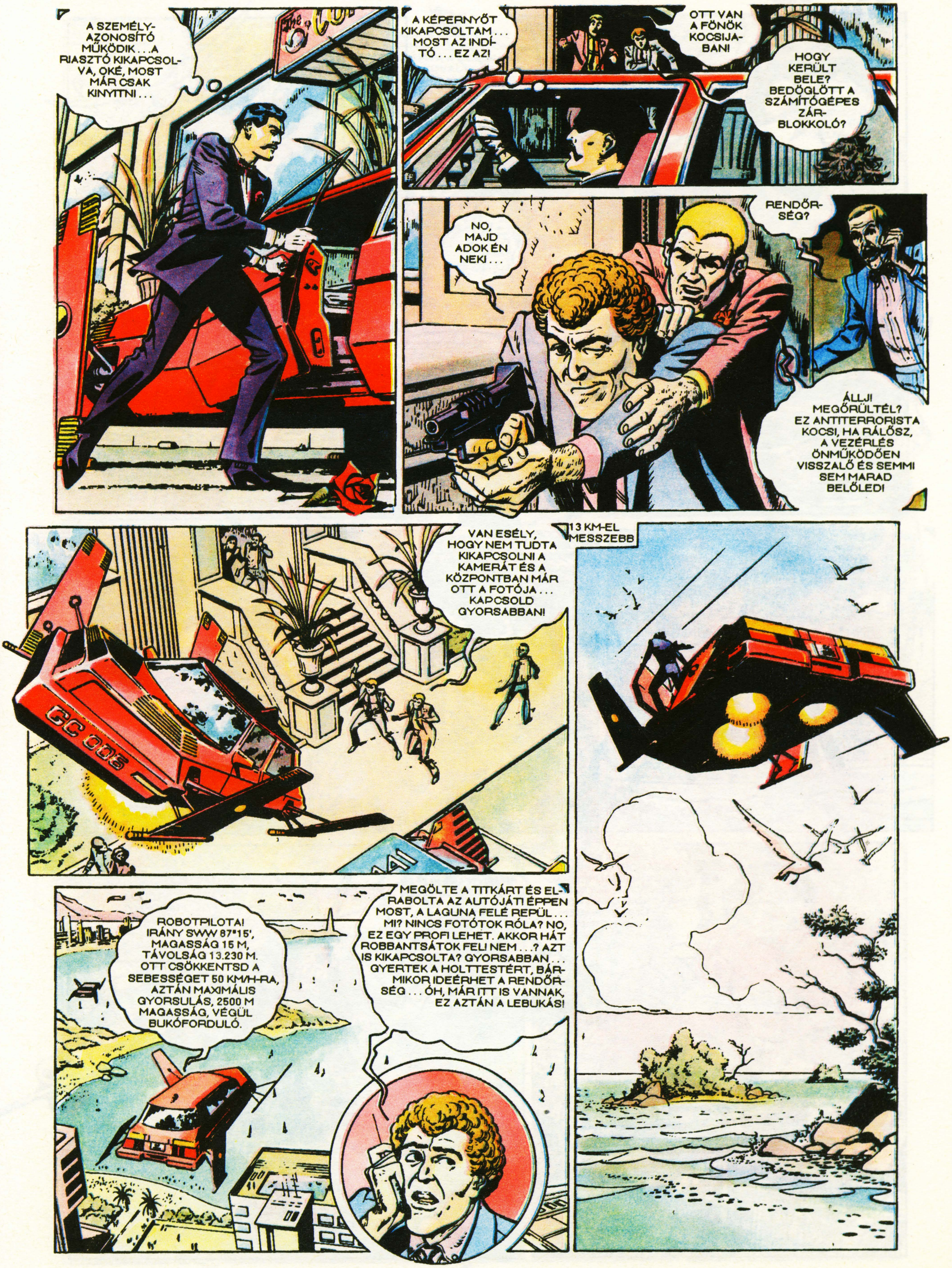
A SZEMÉLY-AZONOSÍTÓ MŰKÖDIK . . . A RIASZTÓ KIKAPCSOLVA, OKÉ, MOST MÁR CSAK KINYITNI . . .
A KÉPERNYŐT KIKAPCSOLTAM . . . MOST AZ INDÍTÓ . . . EZ AZ!
OTT VAN A FŐNÖK KOCSIJÁBAN!
HOGY KERÜLT BELE? BEDÖGLÖTT A SZÁMÍTÓGÉPES ZÁRBLOKKOLÓ?
NO, MAJD ADOK ÉN NEKI . . .
RENDŐRSÉG?
ÁLLJ! MEGŐRÜLTÉL? EZ ANTITERRORISTA KOCSI, HA RÁLŐSZ, A VEZÉRLÉS ÖNMŰKÖDŐEN VISSZALŐ ÉS SEMMI SEM MARAD BELŐLED!
VAN ESÉLY, HOGY NEM TUDTA KIKAPCSOLNI A KAMERÁT ÉS A KÖZPONTBAN MÁR OTT A FOTÓJA . . . KAPCSOLD GYORSABBAN!
GC 003
13 KM-EL MESSZEBB
ROBOTPILOTA! IRÁNY SWW 87°15', MAGASSÁG 15 M, TÁVOLSÁG 13.230 M. OTT CSÖKKENTSD A SEBESSÉGET 50 KM/H-RA, AZTÁN MAXIMÁLIS GYORSULÁS, 2500 M MAGASSÁG, VÉGÜL BUKÓFORDULÓ.
MEGÖLTE A TITKÁRT ÉS ELRABOLTA AZ AUTÓJÁT! ÉPPEN MOST, A LAGUNA FELÉ REPÜL . . . MI? NINCS FOTÓTOK RÓLA? NO, EZ EGY PROFI LEHET. AKKOR HÁT ROBBANTSÁTOK FEL! NEM . . .? AZT IS KIKAPCSOLTA? GYORSABBAN . . . GYERTEK A HOLTTESTÉRT, BÁRMIKOR IDEÉRHET A RENDŐRSÉG . . . ÓH, MÁR ITT IS VANNAK, EZ AZTÁN A LEBUKÁS!

FUNKY KOVAL

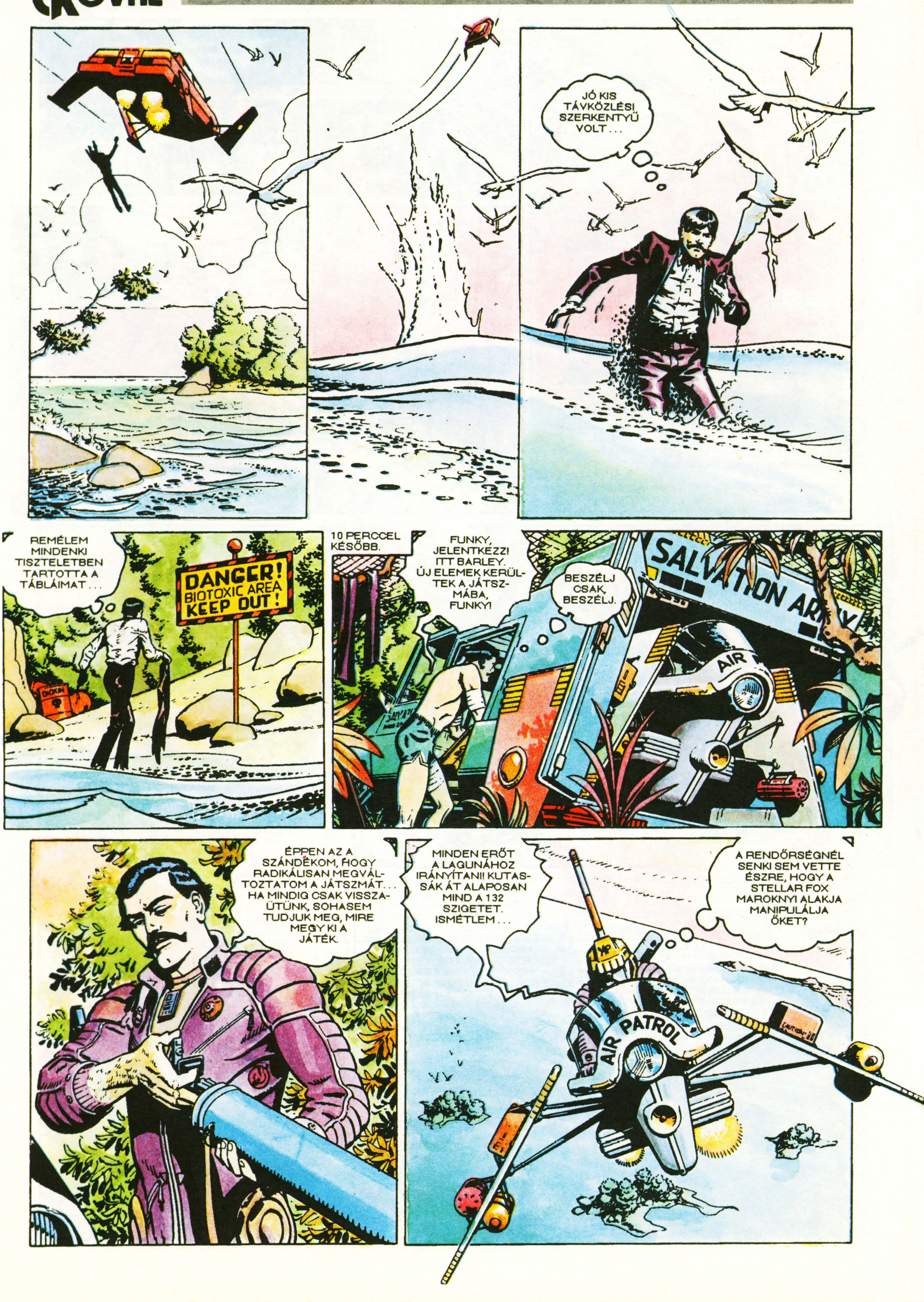
JÓ KIS TÁVKÖZLÉSI SZERKENTYŰ VOLT . . .
REMÉLEM MINDENKI TISZTELETBEN TARTOTTA A TÁBLÁIMAT . . .
DANGER! BIOTOXIC AREA KEEP OUT!
DIOXIN
10 PERCCEL KÉSŐBB.
FUNKY, JELENTKEZZ! ITT BARLEY. ÚJ ELEMEK KERÜLTEK A JÁTSZMÁBA, FUNKY!
BESZÉLJ CSAK, BESZÉLJ.
SALVATION ARMY
AIR
ÉPPEN AZ A SZÁNDÉKOM, HOGY RADIKÁLISAN MEGVÁLTOZTATOM A JÁTSZMÁT . . . HA MINDIG CSAK VISSZAÜTÜNK, SOHASEM TUDJUK MEG, MIRE MEGY KI A JÁTÉK.
MINDEN ERŐT A LAGÚNÁHOZ IRÁNYÍTANI! KUTASSÁK ÁT ALAPOSAN MIND A 132 SZIGETET. ISMÉTLEM . . .
A RENDŐRSÉGNÉL SENKI SEM VETTE ÉSZRE, HOGY A STELLAR FOX MAROKNYI ALAKJA MANIPULÁLJA ŐKET?
AIR PATROL

NEGYED ÓRÁVAL KÉSŐBB.
STELLAR FOX
STELLAR FOX
TRUCK GATE
HOGY A FENÉBE NEM FIGYELTETEK FEL DENOVSEN HALLGATÁSÁRA? BIZTOSAN LELEPLEZTÉK A PASAST...
...RÁADÁSUL AZ ELNÖKI TITKÁR HALÁLA NAGYON MEGZAVARTA A DOLGAINKAT. EZ A KOVAL OLYAN, MINT A PESTIS. KI KELL MÁR NYÍRNOTOK! VÉLETLENÜL NEM VETTE EL A TITKÁRTÓL AZ AZONOSÍTÓ MÁGNESLAPJÁT?
NEM ZÁRHATJUK KI. AZ A MARHA MEGVESZTEGETHETETLEN ZSARU, DEVRO HADNAGY ELVITETTE A HOLTTESTET ÉS SZEMÉLYESEN VEZETI A NYOMOZÁST.
JAVASLOM, ÁLLÍTSUK ÁT AZ ÖSSZES BÁZISUNK VÉDELMI KÓDJÁT... EZ CSAK 40 MP-BE KERÜL, ADDIG NEM FOG MŰKÖDNI AZ ENERGIAMEZŐ AZ ÉPÜLETEK KÖRÜL.
HA EZT MOST SIKERÜL MEGCSINÁLNI, AKKOR KÉSŐBB FUNKY ÉS HAVERJAI FENNAKADNAK A VÉDELMI RENDSZEREN, MÉG A LOPOTT AZONOSÍTÓ SEM SEGÍT RAJTUK!
AZONNAL CSINÁLJÁTOK MEG!
30 MP-VEL KÉSŐBB.
?
ZZZZ
MÉG TÍZ MÁSODPERC...
FÜST-GYERTYÁK ÉS VAKÍTÓK!
?
SEGÍTSÉG!
!
OST MEG ÁZGRÁNÁTOK...
UGRÁLÓ PETÁRDÁK!
AIR PA
AZONNAL LŐJETEK!
NE LŐJETEK, HISZ EGYMÁST NYÍRJUK KI!

FUNKY KOVAL

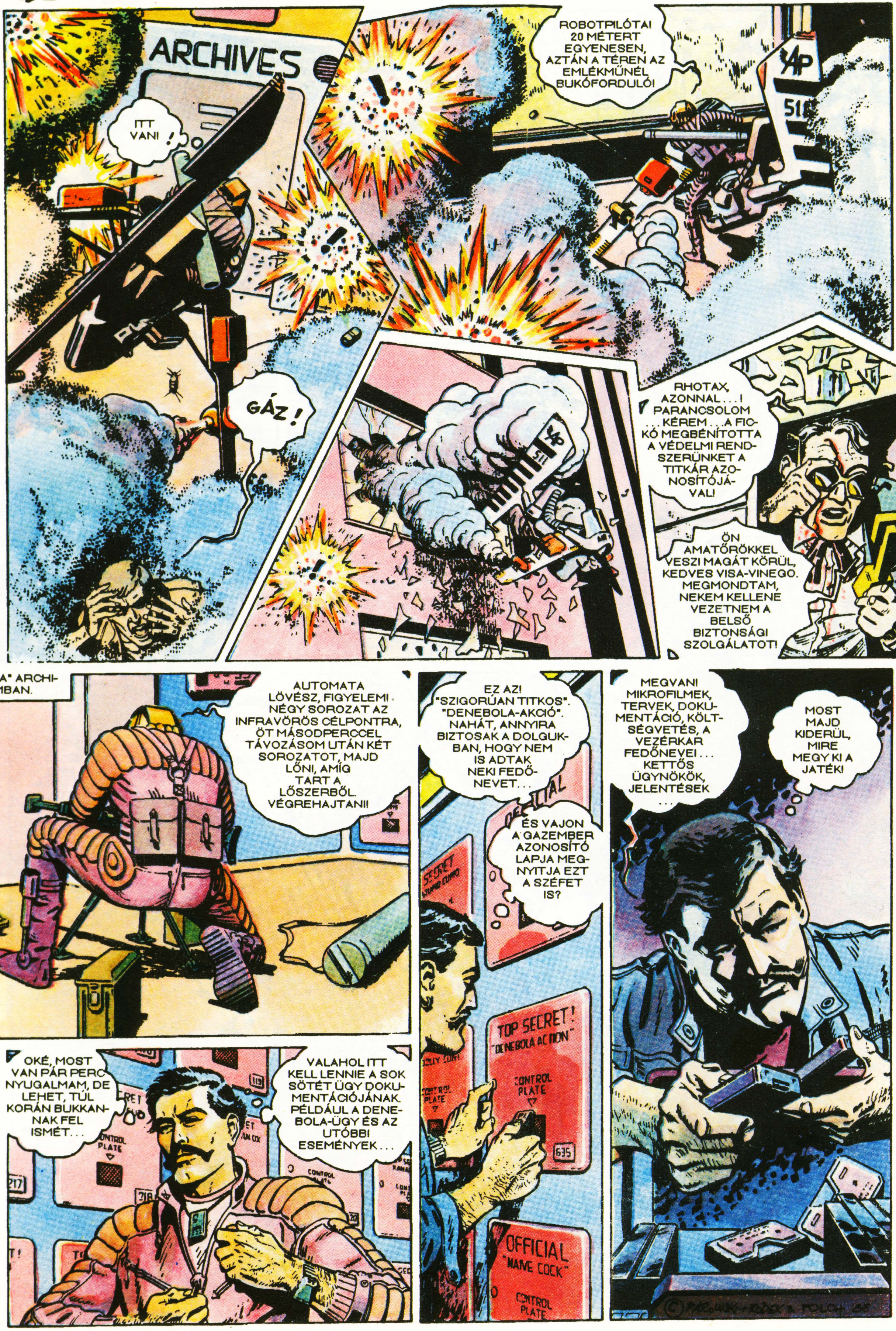
ARCHIVES
ITT VAN!
ROBOTPILÓTA! 20 MÉTERT EGYENESEN, AZTÁN A TÉREN AZ EMLÉKMŰNÉL BUKÓFORDULÓ!
GÁZ!
RHOTAX, AZONNAL . . . ! PARANCSOLOM . . . KÉREM . . . A FICKÓ MEGBÉNÍTOTTA A VÉDELMI RENDSZERÜNKET A TITKÁR AZONOSÍTÓJÁVAL!
ÖN AMATŐRÖKKEL VESZI MAGÁT KÖRÜL, KEDVES VISA-VINEGO. MEGMONDTAM, NEKEM KELLENE VEZETNEM A BELSŐ BIZTONSÁGI SZOLGÁLATOT!
AZ "A" ARCHIVUMBAN.
AUTOMATA LÖVÉSZ, FIGYELEM! NÉGY SOROZAT AZ INFRAVÖRÖS CÉLPONTRA, ÖT MÁSODPERCCEL TÁVOZÁSOM UTÁN KÉT SOROZATOT, MAJD LŐNI, AMÍG TART A LŐSZERBŐL. VÉGREHAJTANI!
OKÉ, MOST VAN PÁR PERC NYUGALMAM, DE LEHET, TÚL KORÁN BUKKANNAK FEL ISMÉT . . .
VALAHOL ITT KELL LENNIE A SOK SÖTÉT ÜGY DOKUMENTÁCIÓJÁNAK. PÉLDÁUL A DENEBOLA-ÜGY ÉS AZ UTÓBBI ESEMÉNYEK . . .
EZ AZ! "SZIGORÚAN TITKOS". "DENEBOLA-AKCIÓ". NAHÁT, ANNYIRA BIZTOSAK A DOLGUKBAN, HOGY NEM IS ADTAK NEKI FEDŐNEVET . . .
ÉS VAJON A GAZEMBER AZONOSÍTÓ LAPJA MEGNYITJA EZT A SZÉFET IS?
TOP SECRET! "DENEBOLA ACTION" CONTROL PLATE
OFFICIAL "NAIVE COCK" CONTROL PLATE
MEGVAN! MIKROFILMEK, TERVEK, DOKUMENTÁCIÓ, KÖLTSÉGVETÉS, A VEZÉRKAR FEDŐNEVEI . . . KETTŐS ÜGYNÖKÖK, JELENTÉSEK . . .
MOST MAJD KIDERÜL, MIRE MEGY KI A JÁTÉK!

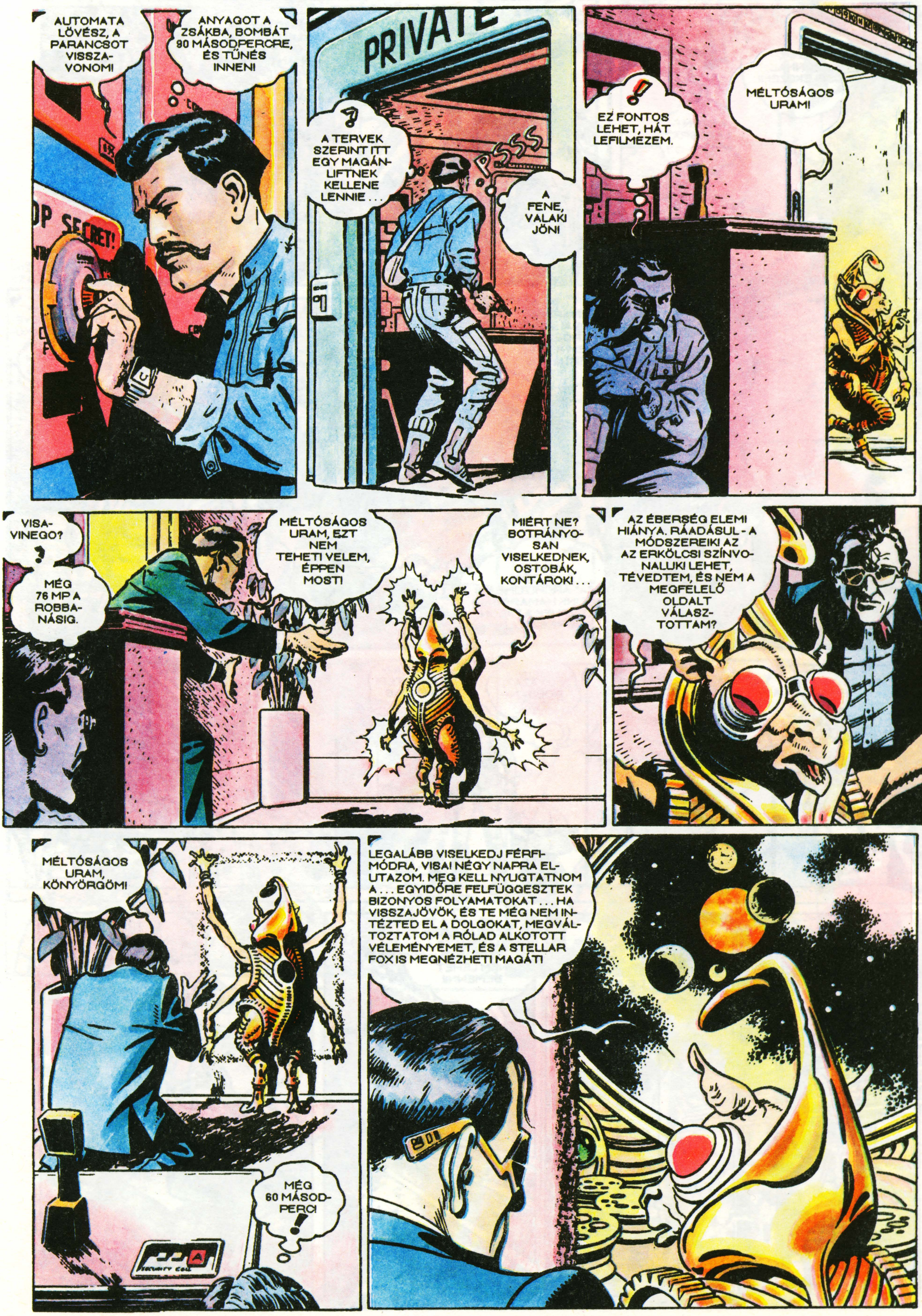
AUTOMATA LÖVÉSZ, A PARANCSOT VISSZAVONOM!
ANYAGOT A ZSÁKBA, BOMBÁT 90 MÁSODPERCRE, ÉS TŰNÉS INNEN!
PRIVATE
A TERVEK SZERINT ITT EGY MAGÁNLIFTNEK KELLENE LENNIE . . .
PSSS
A FENE, VALAKI JÖN!
EZ FONTOS LEHET, HÁT LEFILMEZEM.
MÉLTÓSÁGOS URAM!
VISAVINEGO?
MÉG 76 MP A ROBBANÁSIG.
MÉLTÓSÁGOS URAM, EZT NEM TEHETI VELEM, ÉPPEN MOST!
MIÉRT NE? BOTRÁNYOSAN VISELKEDNEK, OSTOBÁK, KONTÁROK! . . .
AZ ÉBERSÉG ELEMI HIÁNYA. RÁADÁSUL - A MÓDSZEREIK! AZ AZ ERKÖLCSI SZÍNVONALUK! LEHET, TÉVEDTEM, ÉS NEM A MEGFELELŐ OLDALT VÁLASZTOTTAM?
MÉLTÓSÁGOS URAM, KÖNYÖRGÖM!
MÉG 60 MÁSODPERC!
LEGALÁBB VISELKEDJ FÉRFIMÓDRA, VISA! NÉGY NAPRA ELUTAZOM. MEG KELL NYUGTATNOM A . . . EGYIDŐRE FELFÜGGESZTEK BIZONYOS FOLYAMATOKAT . . . HA VISSZAJÖVÖK, ÉS TE MÉG NEM INTÉZTED EL A DOLGOKAT, MEGVÁLTOZTATOM A RÓLAD ALKOTOTT VÉLEMÉNYEMET, ÉS A STELLAR FOX IS MEGNÉZHETI MAGÁT!

FUNKY KOVAL

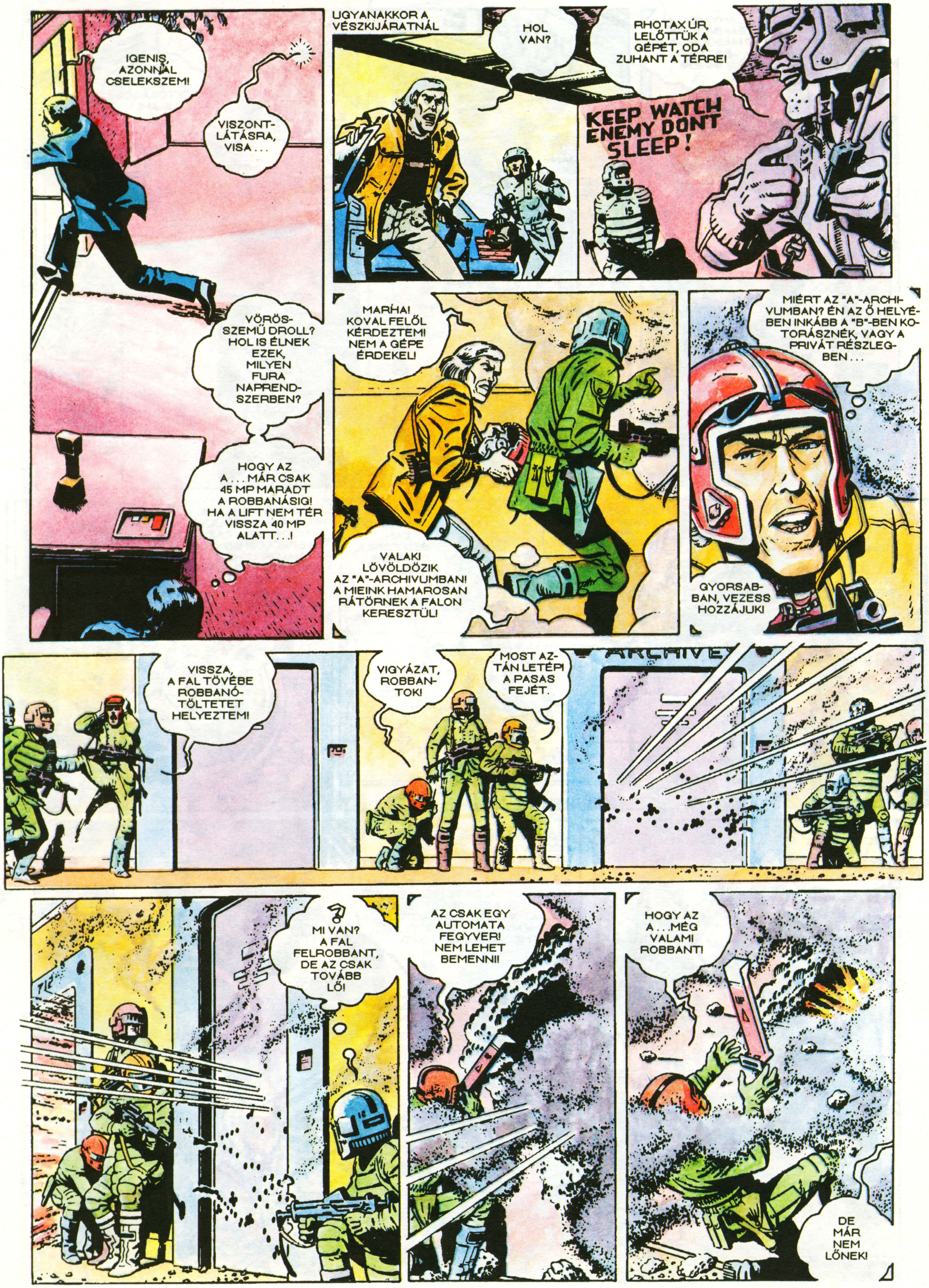

IGENIS, AZONNAL CSELEKSZEM!
VISZONTLÁTÁSRA, VISA . . .
VÖRÖSSZEMŰ DROLL? HOL IS ÉLNEK EZEK, MILYEN FURA NAPRENDSZERBEN?
HOGY AZ A . . . MÁR CSAK 45 MP MARADT A ROBBANÁSIG! HA A LIFT NEM TÉR VISSZA 40 MP ALATT. . .!
UGYANAKKOR A VÉSZKIJÁRATNÁL
HOL VAN?
RHOTAX ÚR, LELŐTTÜK A GÉPÉT, ODA ZUHANT A TÉRRE!
KEEP WATCH ENEMY DON'T SLEEP!
MARHA! KOVAL FELŐL KÉRDEZTEM! NEM A GÉPE ÉRDEKEL!
VALAKI LÖVÖLDÖZIK AZ "A"-ARCHIVUMBAN! A MIEINK HAMAROSAN RÁTÖRNEK A FALON KERESZTÜL!
MIÉRT AZ "A"-ARCHIVUMBAN? ÉN AZ Ő HELYÉBEN INKÁBB A "B"-BEN KOTORÁSZNÉK, VAGY A PRIVÁT RÉSZLEGBEN . . .
GYORSABBAN, VEZESS HOZZÁJUK!
VISSZA, A FAL TÖVÉBE ROBBANÓTÖLTETET HELYEZTEM!
VIGYÁZAT, ROBBANTOK!
MOST AZTÁN LETÉPI A PASAS FEJÉT.
ARCHIVE
?
MI VAN? A FAL FELROBBANT, DE AZ CSAK TOVÁBB LŐ!
AZ CSAK EGY AUTOMATA FEGYVER! NEM LEHET BEMENNI!
HOGY AZ A . . . MÉG VALAMI ROBBANT!
DE MÁR NEM LŐNEK!

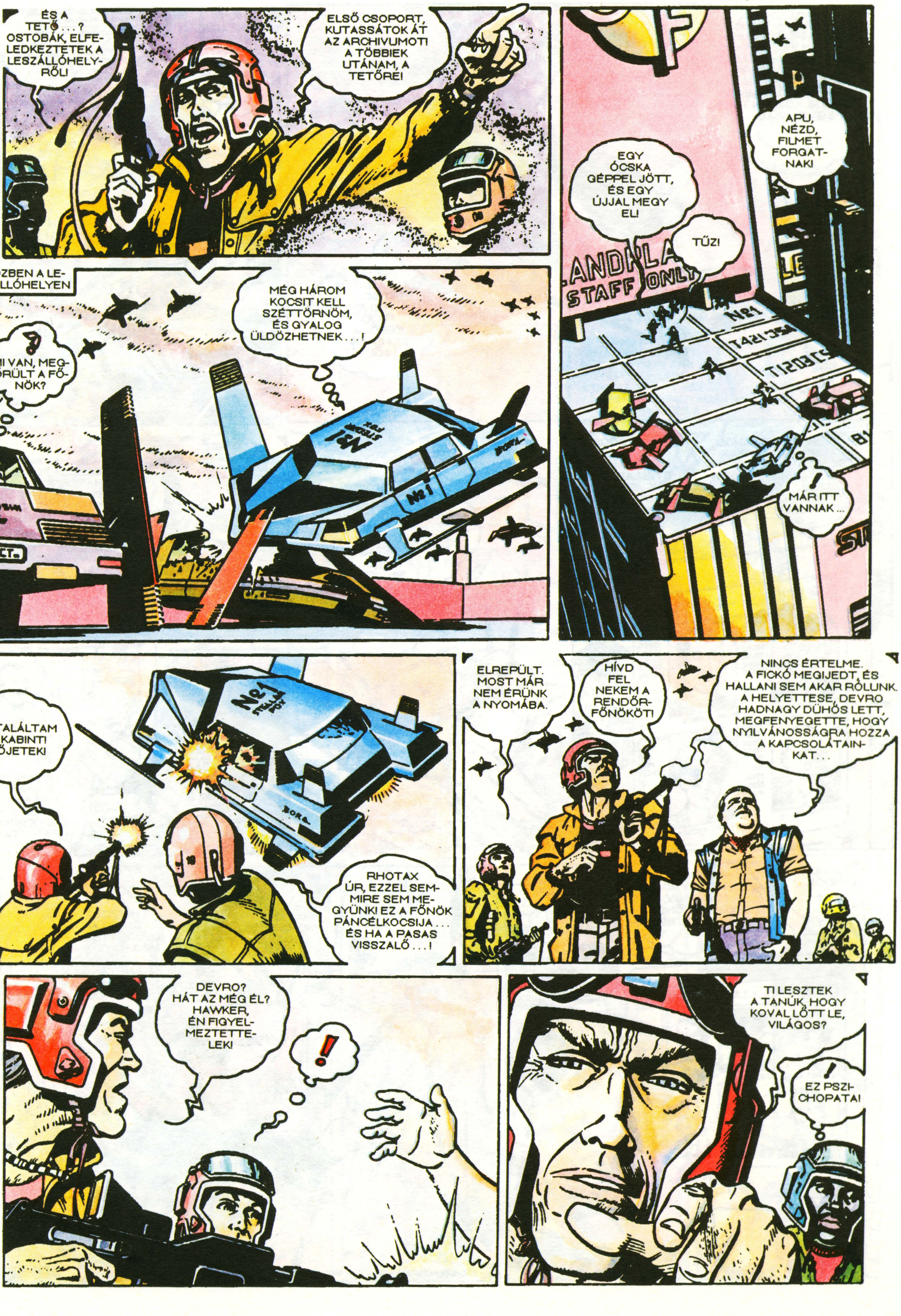
ÉS A TETŐ . . . ? OSTOBÁK, ELFELEDKEZTETEK A LESZÁLLÓHELYRŐL!
ELSŐ CSOPORT, KUTASSÁTOK ÁT AZ ARCHIVUMOT! A TÖBBIEK UTÁNAM, A TETŐRE!
EKÖZBEN A LESZÁLLÓHELYEN
MI VAN, MEGŐRÜLT A FŐNÖK?
MÉG HÁROM KOCSIT KELL SZÉTTÖRNÖM, ÉS GYALOG ÜLDÖZHETNEK . . .!
APU, NÉZD, FILMET FORGATNAK!
EGY ÓCSKA GÉPPEL JÖTT, ÉS EGY ÚJJAL MEGY EL!
TŰZ!
STAFF ONLY
MÁR ITT VANNAK...
ELTALÁLTAM A KABINT! LŐJETEK!
RHOTAX ÚR, EZZEL SEMMIRE SEM MEGYÜNK! EZ A FŐNÖK PÁNCÉLKOCSIJA . . . ÉS HA A PASAS VISSZALŐ . . .!
ELREPÜLT. MOST MÁR NEM ÉRÜNK A NYOMÁBA.
HÍVD FEL NEKEM A RENDŐRFŐNÖKÖT!
NINCS ÉRTELME. A FICKÓ MEGIJEDT, ÉS HALLANI SEM AKAR RÓLUNK. A HELYETTESE, DEVRO HADNAGY DÜHÖS LETT, MEGFENYEGETTE, HOGY NYILVÁNOSSÁGRA HOZZA A KAPCSOLATAINKAT . . .
DEVRO? HÁT AZ MÉG ÉL? HAWKER, ÉN FIGYELMEZTETTELEK!
!
TI LESZTEK A TANÚK, HOGY KOVAL LŐTT LE, VILÁGOS?
! EZ PSZICHOPATA!

FUNKY KOVAL

ROBOTPILÓTA, IRÁNY AZ "S" BÁZIS, ÉS FOLYAMATOSAN VÁLTOZTASD A KÓDOKAT, HAT MÁSODPERCENKÉNT CSERÉLD A FREKVENCIÁKAT, ÉS ADD HOZZÁ AZ ELŐZŐNEK A VÉGÉT IS, KÖZBEN TOLD EGY-EGY FOKKAL...
OKÉ, A LEHALLGATÓK MIT SEM ÉRTENEK MAJD EBBŐL A KEVERÉKBŐL.
MOST ÁTNÉZZÜK SZÉPEN A ZSÁKMÁNYOLT ANYAGOT. "BARÁTAINK"?
ILYEN MAGASRANGÚ ALAKOKAT VÁGTAK ZSEBRE... AZÉRT MENT NEKÜNK OLYAN ROSSZUL... NO, MOST AZÉRT KAPTATOK TŐLEM EGY KICSIT.
AZ ÖRDÖGBE IS! EZ AZ ANYAG A STELLAR HALÁLÁT JELENTI... VAGY AZ ENYÉMET, HA ELKAPNAK.
OUR FRIENDS - EXPENSES
MÉGSEM VÁSÁROLTAK MEG MINDENKIT. AZ ÚJ ELNÖKÖT SEM. MI VAN ITT MÉG? "KIHALLGATÁS"?
?
HOGY AZ A... VALAMI KRIMIFILM KEVEREDETT IDE?
...ELŐBB VAGY UTÓBB BESZÉLNI FOGSZ, SZENÁTOR. SENKI SEM KERES, AZ ALTEREGÓD A FŰBE HARAPOTT. CSAK TŐLEM FÜGG, UTÁNA MÉGY-E?
TE ÁLLAT, EZÉRT MEGFIZETSZ!
ISTENEM, BOBBER? HÁT ÉL...? LÁSSUK A KÖVETKEZŐ KAZETTÁT.
"LIKVIDÁLANDÓK..."
!
DEVRO... VIT DEVRO HADNAGY, RENDŐRFŐNÖKHELYETTES...
HÁT EZEK MAGASRA TÖRNEK.
OUR ENEMIES - LIQUIDATION !!!
KEZDETTŐL ÉREZTEM, ÁLL MÖGÖTTÜK VALAKI MÉG HATALMASABB. DE KICSODA? NETÁN AZ A VÖRÖSSZEMŰ DROLL?
© PARNICKI + RODEK & POLCH '85

FUNKY KOVAL

EKÖZBEN AZ "S" BÁZISON
JÓL MEGISMERTÜK DRITTET A DB-4-ESEN. ROKONSZENVES TEREMTÉS ÉS SOKAT SEGÍTETT NEKÜNK.
KIELEMEZTEM EZER MÍTOSZT, MONDÁT, DOKUMENTUMOT. SZERINTEM A DROLLOK ELLENSÉGEINK. A FÖLD TÚL JÓL BÁNT VELÜK! AZ A MAGUK DRITTJE BIZTOSAN ÁLCÁZTA MAGÁT.
UGYAN ZHVICK, KINEK ÁLCÁZTA VOLNA MAGÁT?
ÉS MIÉRT?
A STELLARRAL IS A DROLLOK UGRASZTOTTÁK ÖSSZE MAGUKAT. EMLÉKEZNEK A ZODIAKUS-ÜGYRE? SOHASEM ENGEDÉLYEZTÉK, HOGY MEGÍRJAM, AMIT TUDOK. ZHVICKSNEK IGAZA VAN, EZ VALAMI ÖSSZEESKÜVÉS!
NEM HISZEM EL, O'RAYMOUTH! EZEK A KIS ÁRTATLAN SZÖCSKÉK A RÖHEJES GÜLÜSZEMÜKKEL?
ÍGY VAN, ÉPPEN ŐK, PAREY!
FIGYELMEZTETEM MAGUKAT... HOZZÁM TEGNAP BETÖRTEK, ÉS CSAK ENNEK AZ ÜGYNEK AZ ANYAGAIT VITTÉK EL.
EZEK CSAK FELTÉTELEZÉSEK, NINCS SEMMI BIZONYÍTÉK, FORMÁLISAN SEMMIT SEM TEHETÜNK.
ITT VANNAK A BIZONYÍTÉKOK, DE EZEKBŐL SEM DERÜL KI EGYÉRTELMŰEN... A DROLLOK EGY RÉSZE AZ UNIVERSS-RE VADÁSZIK, DE DRITT ÉS A KÖVETSÉGÜK HARAGBAN VAN AMAZOKKAL... MIRŐL VAN ITT SZÓ?
ELEMEZZÉTEK KI AZ ADATOKAT! EZ ITT A STELLAR-FOX ARCHIVUMÁBÓL VAN. MI VAN BRENDÁVAL?
?!!
STELLAR-FOX ARCHIVUMÁBÓL? HOGYAN SZEREZTED?
MIÉRT HALLGATSZ? ÉRTEM. MEGHALT?
PANASONIC XZ101
NEM, FUNKY!
KONFLIKTUS A DROLLOK KÖZÖTT?
VABUSA DOKTOR SZERINT MÁR TÚL VAN A VESZÉLYEN, CSAK HÁT...
DE MÉG NEM NYERTE VISSZA AZ EMLÉKEZETÉT. VÁRUNK.
EGY ÓRA MÚLVA SZERETNÉM MEGNÉZNI BRENDÁT.
MOST A FŐSZÁMÍTÓGÉPPEL KELL DOLGOZNOM. EGYEDÜL AKAROK MARADNI.

VÁRJ, FUNKY, A MAGAD FEJE UTÁN MÉGY. NEMCSAK AZ ELLENSÉGET LEPED MEG, DE MINKET IS. KÉSZ TÉNYEK ELÉ ÁLLÍTASZ BENNÜNKET! TITOKBAN TESZEL LÉPÉSEKET... EZT NEM FOLYTATHATOD!
PAUL, MIT CSINÁLTATOK DENOVSENNEL?
TÖBB ÓRÁS KIHALLGATÁS UTÁN ELENGEDTÜK. MEGVÁLTOZTATTUK A BIZTONSÁGI KÓDOKAT. NEM TARTHATTUK ITT TOVÁBB... Ő MÁR NEM VESZÉLYES.
VAGY TETTETEK VALAMIT FANNER ELLEN, AKI FÚJ RÁNK A TÉVÉBEN? VAGY AZ ÚJSÁGÍRÓK ELLEN, AKIK MINKET SZIDNAK? VAGY AKIK MEGÖLTÉK BRENDA NAGYNÉNJÉT, PERRIST, AKIK ELRABOLTÁK BOBBERT? TE IS TUDOD: SEMMIT SEM TETTETEK! HÁT ÉN ELMEGYEK. ITT HAGYOM A CÉGET, TÚL PASSZÍVAK VAGYTOK!
DE FUNKY...
COMPUTERS SECTION
HEADQUARTER
FŐNÖK, EZEK AZ ANYAGOK VALÓSÁGOS BOMBA! A STELLAR-FOXOT A LEVEGŐBE RÖPÍTHETJÜK VELE!
SZERVEZÜNK EGY CSOPORTOT, HOGY KISZABADÍTSUK BOBBER SZENÁTORT, HISZ Ő ÉL!
BARLEY ÚR, ZHVICKS ÉS ÉN IS OTT AKARUNK LENNI ENNÉL! MOST MÁR SENKI SEM CSUKHATJA BE A SZÁNKAT, FÉNYKÉPES CIKKEKET ÍRUNK AZ ÜGYRŐL AZ ELSŐ OLDALRA!
SIGNAL SERVICE
FŐNÖK! DEVRO HADNAGY, A VÁROSI RENDŐRSÉG HELYETTES FŐNÖKE A TITKOS VONALON KERESI ÖNT! AZT MONDJA, VALAKI A MIEINK KÖZÜL BETÖRT A STELLAR FOXHOZ, KINYÍRT NÉHÁNY GAZEMBERT, SZÉTVERT TÍZEGYNÉHÁNY HELYISÉGET, FELFORGATTA AZ ARCHIVUMOT, MEGSEMMISÍTETT NÉHÁNY KOCSIT, ÉS ELLOPOTT VALAMIT A PÁNCÉLSZEKRÉNYBŐL! DEVRO AZT MONDJA, OKVETLENÜL ÉS TITOKBAN TALÁLKOZNIA KELL EZZEL AZ EMBERREL! ÉRTI EZT?
?
COMPUTERS
MINDEN SZÓT ÉRTEK, NAGYON IS. HARRY.
?... !

FUNKY KOVAL

AZ "S" BÁZIS SZÁMÍTÓGÉPES KÖZPONTJA.
ISMÉTLEM: KERESS A KOZMOSZBAN EGY ILYEN ÖSSZEÁLLÍTÁSÚ NAPRENDSZERT, ADD MEG A KOORDINÁTÁIT, MÉRETEIT, TÖMEGÉT, A FÖLDTŐL VALÓ TÁVOLSÁGÁT. EGY DROLL CIVILIZÁCIÓRÓL LEHET SZÓ.
MINDEN ADATOT FIGYELEMBE VÉVE: NINCS ILYEN NAPRENDSZER AZ ÁLTALUNK ISMERT VILÁGEGYETEMBEN! AZ ENNYIRE KONCENTRÁLT FIZIKAI RENDSZER KÜLÖNBEN SEM LEHET STABIL, ILYEN NEM LÉTEZIK!
A FENÉBE! HÁT OTT TALÁN MÁSFÉLE FIZIKA URALKODIK?
KÉSŐBB A KLINIKÁN . . .
MENJEN MÁR INNEN, ZAVAR MINKET!
AZ ANYAGOKAT LEMÁSOLTAM. NEGYED ÓRA MÚLVA TALÁLKOZOM DEVROVAL, KÖZLÖM A FELTÉTELEIDET. MÉG VISSZAVONULHATSZ, FUNKY. SZERINTEM ODA KELL MENNED, ÉS ADJ ÁT NEKI MINDENT. DEVRO BECSÜLETES FICKÓNAK LÁTSZIK.
TUDOM, PAUL. LÁTTAM A NEVÉT A STELLAR FOX HALÁLLISTÁJÁN. ESTE TALÁLKOZUNK AZ ELHAGYOTT DESOTO-ÁLLOMÁSON. ÉN LESZEK OTT, ZHVICKS ÉS O'RAYMOUTH. DEVRO IS HOZHAT MAGÁVAL KÉT EMBERT.
NEM FOGADOM EL A FELMONDÁSODAT. HA AKAROD, MAJD ÚGY TESZEK, MINTHA ITTHAGYTÁL VOLNA MINKET ÉS A SAJÁT SZAKÁLLADRA CSELEKEDNÉL. MI A SZÁNDÉKOD, FUNKY?
O'RAYMOUTH ÉS ZHVICKS ÁLLÍTÁSA, HOGY A DROLLOK ROSSZAKARATÚAK ÉS HAMISAK, ÉS HOGY VALAMI BAJBA KEVERIK AZ EMBEREKET, NEKEM NEM TETSZIK. SOHA NEM ISMERTEK EGYETLEN DROLLT SEM, HÁT MIT TUDNAK ERRŐL? ITT VALAMI MÁSRÓL LEHET SZÓ. EL KELL REPÜLNÖM DRITTHEZ A HOLDRA.
DE HOGYAN? HISZEN KÖRÖZNEK! AMÍG NEM SZABADÍTJUK KI A SZENÁTORT, ÉS NEM BIZONYÍTJUK BE, HOGY A STELLAR FOX MIKET MŰVELT, KICSI AZ ESÉLYÜNK. VÁRJ EGY NAPOT, KETTŐT . . .
FIRE
PAUL, NEM ISMEREK RÁD. MEGINT VÁRNI? MISS LILLYT IS OTT LÁTTAM A STELLAR FOX ELLENSÉGEINEK LISTÁJÁN! Ő MOST A HOLDON FORGAT EGY FILMET. FIGYELMEZTETNEM KELL . . . MÁS VOLTÁL A DB-4-ESEN.
STOP
CONTROLLED ZONE!
FIGYELJ RÁM, FUNKY. MOST ÉN LETTEM A BIZTONSÁGI FŐNÖK. AZ ÜGYNÖKSÉGET FELFÜGGESZTETTÉK, MEG VAN KÖTVE A KEZEM, CSUPA PAPÍR ÉS VITA AZ EGÉSZ. HIÁNYZIK A MOZGÁS, AZ AKCIÓ. TE JÓL VÁLASZTOTTÁL, ELŐRE MÉSZ. DE ELÁRULHATNÁD, MIT TERVEZEL. TARTSUK A KAPCSOLATOT. NE HARAGUDJ, FUNKY.
ISTEN VELED, PAUL. VIGYÁZZ BRENDÁRA. ÓH, IGEN! TARTSD A KIKÖTŐT NYITVA, HA VISSZAJÖVÖK. VISZLÁT.

Funky Koval

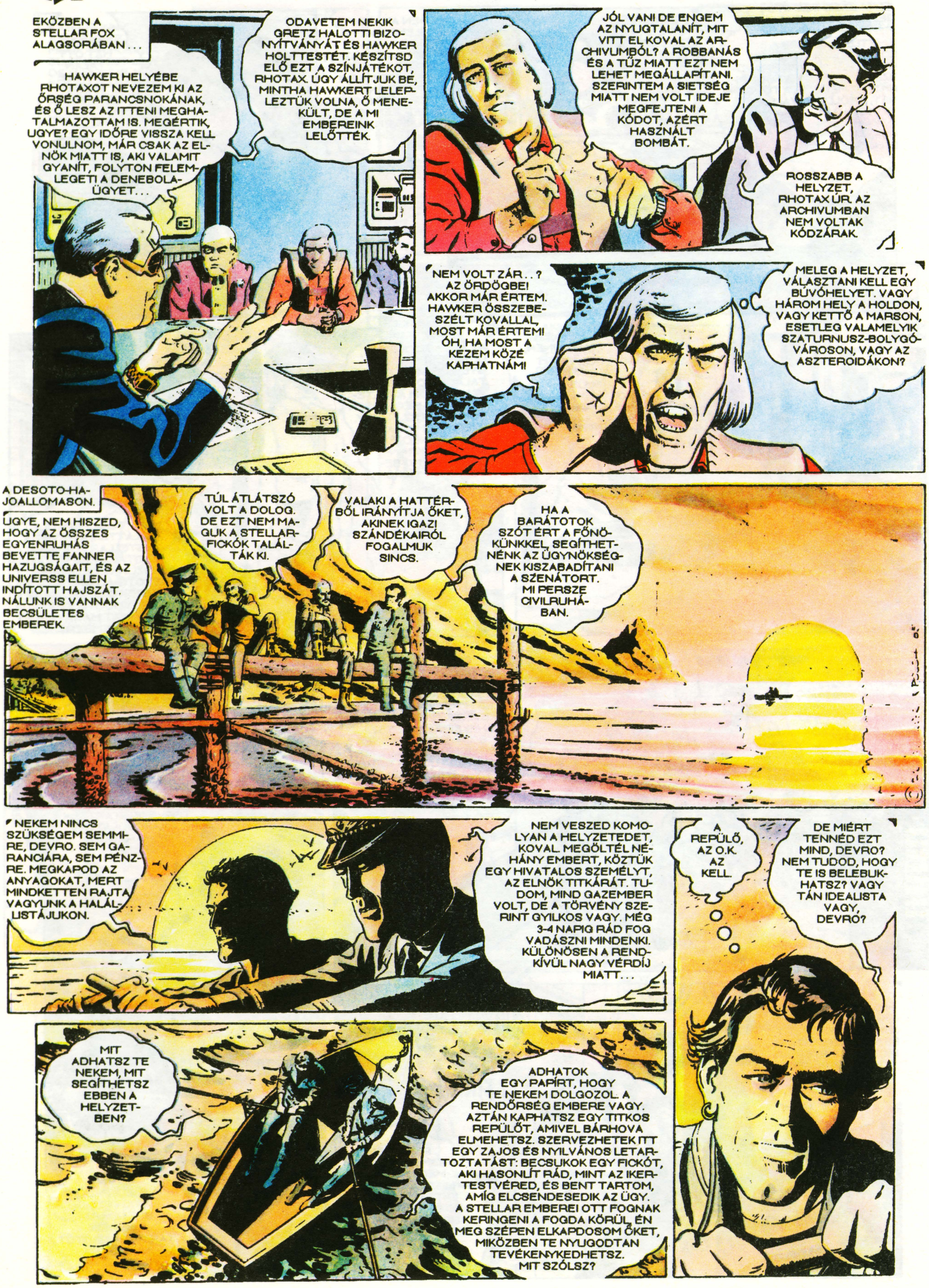

EKÖZBEN A STELLAR FOX ALAGSORÁBAN . . .
HAWKER HELYÉBE RHOTAXOT NEVEZEM KI AZ ŐRSÉG PARANCSNOKÁNAK, ÉS Ő LESZ AZ ITTENI MEGHATALMAZOTTAM IS. MEGÉRTIK, UGYE? EGY IDŐRE VISSZA KELL VONULNOM, MÁR CSAK AZ ELNÖK MIATT IS, AKI VALAMIT GYANÍT, FOLYTON FELEMLEGETI A DENEBOLA-ÜGYET . . .
ODAVETEM NEKIK GRETZ HALOTTI BIZONYÍTVÁNYÁT ÉS HAWKER HOLTTESTÉT. KÉSZÍTSD ELŐ EZT A SZÍNJÁTÉKOT, RHOTAX. ÚGY ÁLLÍTJUK BE, MINTHA HAWKERT LELEPLEZTÜK VOLNA, Ő MENEKÜLT, DE A MI EMBEREINK LELŐTTÉK.
JÓL VAN! DE ENGEM AZ NYUGTALANÍT, MIT VITT EL KOVAL AZ ARCHIVUMBÓL? A ROBBANÁS ÉS A TŰZ MIATT EZT NEM LEHET MEGÁLLAPÍTANI. SZERINTEM A SIETSÉG MIATT NEM VOLT IDEJE MEGFEJTENI A KÓDOT, AZÉRT HASZNÁLT BOMBÁT.
ROSSZABB A HELYZET, RHOTAX ÚR. AZ ARCHIVUMBAN NEM VOLTAK KÓDZÁRAK.
NEM VOLT ZÁR . . ? AZ ÖRDÖGBE! AKKOR MÁR ÉRTEM. HAWKER ÖSSZEBESZÉLT KOVALLAL, MOST MÁR ÉRTEM! ÓH, HA MOST A KEZEM KÖZÉ KAPHATNÁM!
MELEG A HELYZET, VÁLASZTANI KELL EGY BÚVÓHELYET. VAGY HÁROM HELY A HOLDON, VAGY KETTŐ A MARSON, ESETLEG VALAMELYIK SZATURNUSZ-BOLYGÓVÁROSON, VAGY AZ ASZTEROIDÁKON?
A DESOTO-HAJOALLOMASON.
UGYE, NEM HISZED, HOGY AZ ÖSSZES EGYENRUHÁS BEVETTE FANNER HAZUGSÁGAIT, ÉS AZ UNIVERSS ELLEN INDÍTOTT HAJSZÁT. NÁLUNK IS VANNAK BECSÜLETES EMBEREK.
TÚL ÁTLÁTSZÓ VOLT A DOLOG. DE EZT NEM MAGUK A STELLARFICKÓK TALÁLTÁK KI.
VALAKI A HÁTTÉRBŐL IRÁNYÍTJA ŐKET, AKINEK IGAZI SZÁNDÉKAIRÓL FOGALMUK SINCS.
HA A BARÁTOTOK SZÓT ÉRT A FŐNÖKÜNKKEL, SEGÍTHETNÉNK AZ ÜGYNÖKSÉGNEK KISZABADÍTANI A SZENÁTORT. MI PERSZE CIVILRUHÁBAN.
NEKEM NINCS SZÜKSÉGEM SEMMIRE, DEVRO. SEM GARANCIÁRA, SEM PÉNZRE. MEGKAPOD AZ ANYAGOKAT, MERT MINDKETTEN RAJTA VAGYUNK A HALÁLLISTÁJUKON.
NEM VESZED KOMOLYAN A HELYZETEDET, KOVAL. MEGÖLTÉL NÉHÁNY EMBERT, KÖZTÜK EGY HIVATALOS SZEMÉLYT, AZ ELNÖK TITKÁRÁT. TUDOM, MIND GAZEMBER VOLT, DE A TÖRVÉNY SZERINT GYILKOS VAGY. MÉG 3-4 NAPIG RÁD FOG VADÁSZNI MINDENKI. KÜLÖNÖSEN A RENDKÍVÜL NAGY VÉRDÍJ MIATT . . .
MIT ADHATSZ TE NEKEM, MIT SEGÍTHETSZ EBBEN A HELYZETBEN?
ADHATOK EGY PAPÍRT, HOGY TE NEKEM DOLGOZOL. A RENDŐRSÉG EMBERE VAGY. AZTÁN KAPHATSZ EGY TITKOS REPÜLŐT, AMIVEL BÁRHOVA ELMEHETSZ. SZERVEZHETEK ITT EGY ZAJOS ÉS NYILVÁNOS LETARTÓZTATÁST: BECSUKOK EGY FICKÓT, AKI HASONLÍT RÁD, MINT AZ IKERTESTVÉRED, ÉS BENT TARTOM, AMÍG ELCSENDESEDIK AZ ÜGY. A STELLAR EMBEREI OTT FOGNAK KERINGENI A FOGDA KÖRÜL, ÉN MEG SZÉPEN ELKAPDOSOM ŐKET, MIKÖZBEN TE NYUGODTAN TEVÉKENYKEDHETSZ. MIT SZÓLSZ?
A REPÜLŐ, AZ O.K. AZ KELL.
DE MIÉRT TENNÉD EZT MIND, DEVRO? NEM TUDOD, HOGY TE IS BELEBUKHATSZ? VAGY TÁN IDEALISTA VAGY, DEVRO?

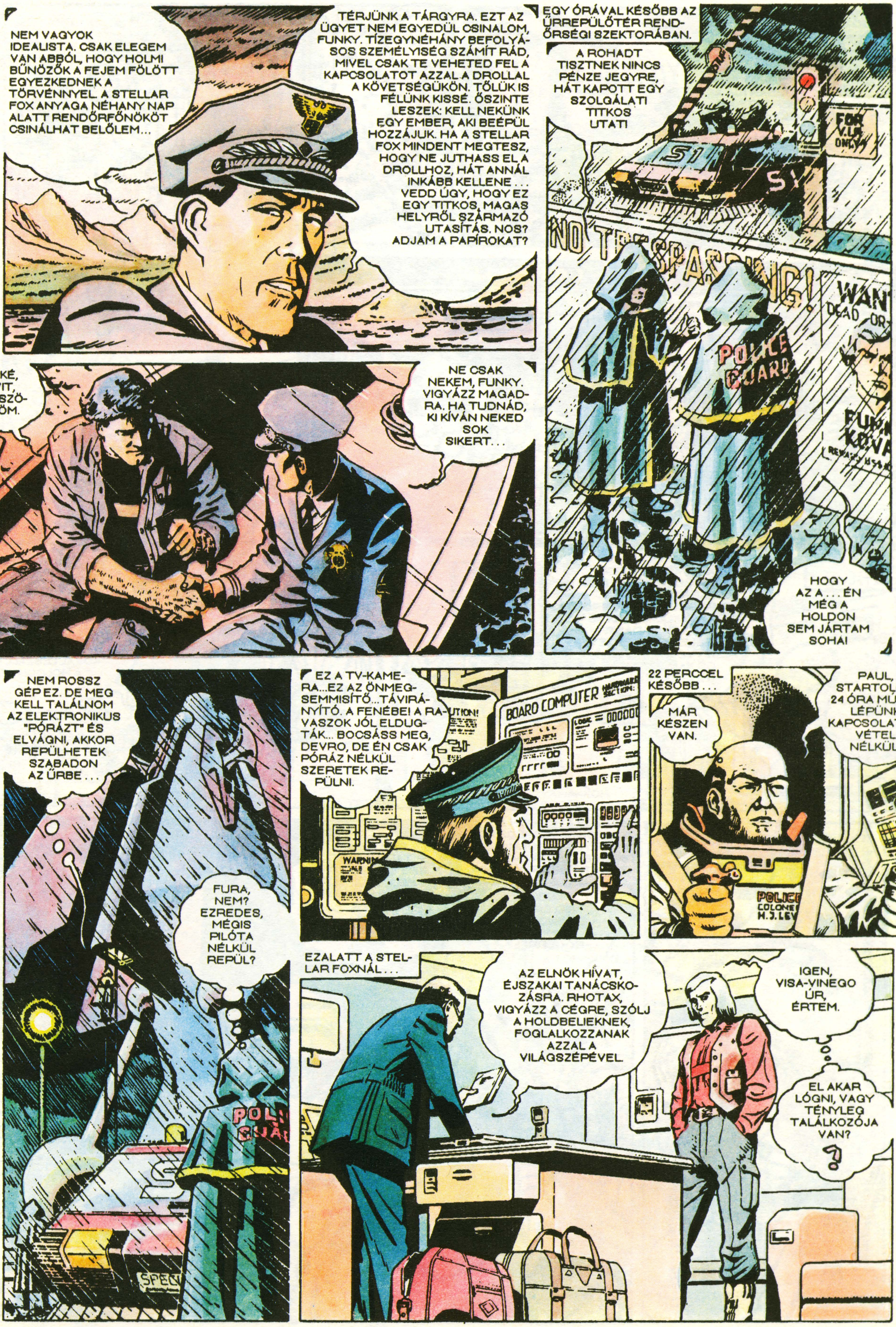
NEM VAGYOK IDEALISTA. CSAK ELEGEM VAN ABBÓL, HOGY HOLMI BŰNÖZŐK A FEJEM FÖLÖTT EGYEZKEDNEK A TÖRVÉNNYEL. A STELLAR FOX ANYAGA NÉHÁNY NAP ALATT RENDŐRFŐNÖKÖT CSINÁLHAT BELŐLEM...
TÉRJÜNK A TÁRGYRA. EZT AZ ÜGYET NEM EGYEDÜL CSINÁLOM, FUNKY. TÍZEGYNÉHÁNY BEFOLYÁSOS SZEMÉLYISÉG SZÁMÍT RÁD, MIVEL CSAK TE VEHETED FEL A KAPCSOLATOT AZZAL A DROLLAL A KÖVETSÉGÜKÖN. TŐLÜK IS FÉLÜNK KISSÉ. ŐSZINTE LESZEK: KELL NEKÜNK EGY EMBER, AKI BEÉPÜL HOZZÁJUK. HA A STELLAR FOX MINDENT MEGTESZ, HOGY NE JUTHASS EL A DROLLHOZ, HÁT ANNÁL INKÁBB KELLENE... VEDD ÚGY, HOGY EZ EGY TITKOS, MAGAS HELYRŐL SZÁRMAZÓ UTASÍTÁS. NOS? ADJAM A PAPÍROKAT?
OKÉ, VIT, KÖSZÖNÖM.
NE CSAK NEKEM, FUNKY. VIGYÁZZ MAGADRA. HA TUDNÁD, KI KÍVÁN NEKED SOK SIKERT...
EGY ÓRÁVAL KÉSŐBB AZ ŰRREPÜLŐTÉR RENDŐRSÉGI SZEKTORÁBAN.
A ROHADT TISZTNEK NINCS PÉNZE JEGYRE, HÁT KAPOTT EGY SZOLGÁLATI TITKOS UTAT!
POLICE GUARD
HOGY AZ A... ÉN MÉG A HOLDON SEM JÁRTAM SOHA!
NEM ROSSZ GÉP EZ. DE MEG KELL TALÁLNOM AZ ELEKTRONIKUS "PÓRÁZT" ÉS ELVÁGNI, AKKOR REPÜLHETEK SZABADON AZ ŰRBE...
FURA, NEM? EZREDES, MÉGIS PILÓTA NÉLKÜL REPÜL?
EZ A TV-KAMERA...EZ AZ ÖNMEGSEMMISÍTŐ...TÁVIRÁNYÍTÓ. A FENÉBE! A RAVASZOK JÓL ELDUGTÁK... BOCSÁSS MEG, DEVRO, DE ÉN CSAK PÓRÁZ NÉLKÜL SZERETEK REPÜLNI.
BOARD COMPUTER
22 PERCCEL KÉSŐBB...
MÁR KÉSZEN VAN.
PAUL, STARTOLOK. 24 ÓRA MÚLVA LÉPÜNK KAPCSOLATBA, VÉTEL NÉLKÜL.
EZALATT A STELLAR FOXNÁL...
AZ ELNÖK HÍVAT, ÉJSZAKAI TANÁCSKOZÁSRA. RHOTAX, VIGYÁZZ A CÉGRE, SZÓLJ A HOLDBELIEKNEK, FOGLALKOZZANAK AZZAL A VILÁGSZÉPÉVEL.
IGEN, VISA-VINEGO ÚR, ÉRTEM.
EL AKAR LÓGNI, VAGY TÉNYLEG TALÁLKOZÓJA VAN?

FUNKY KOVAL

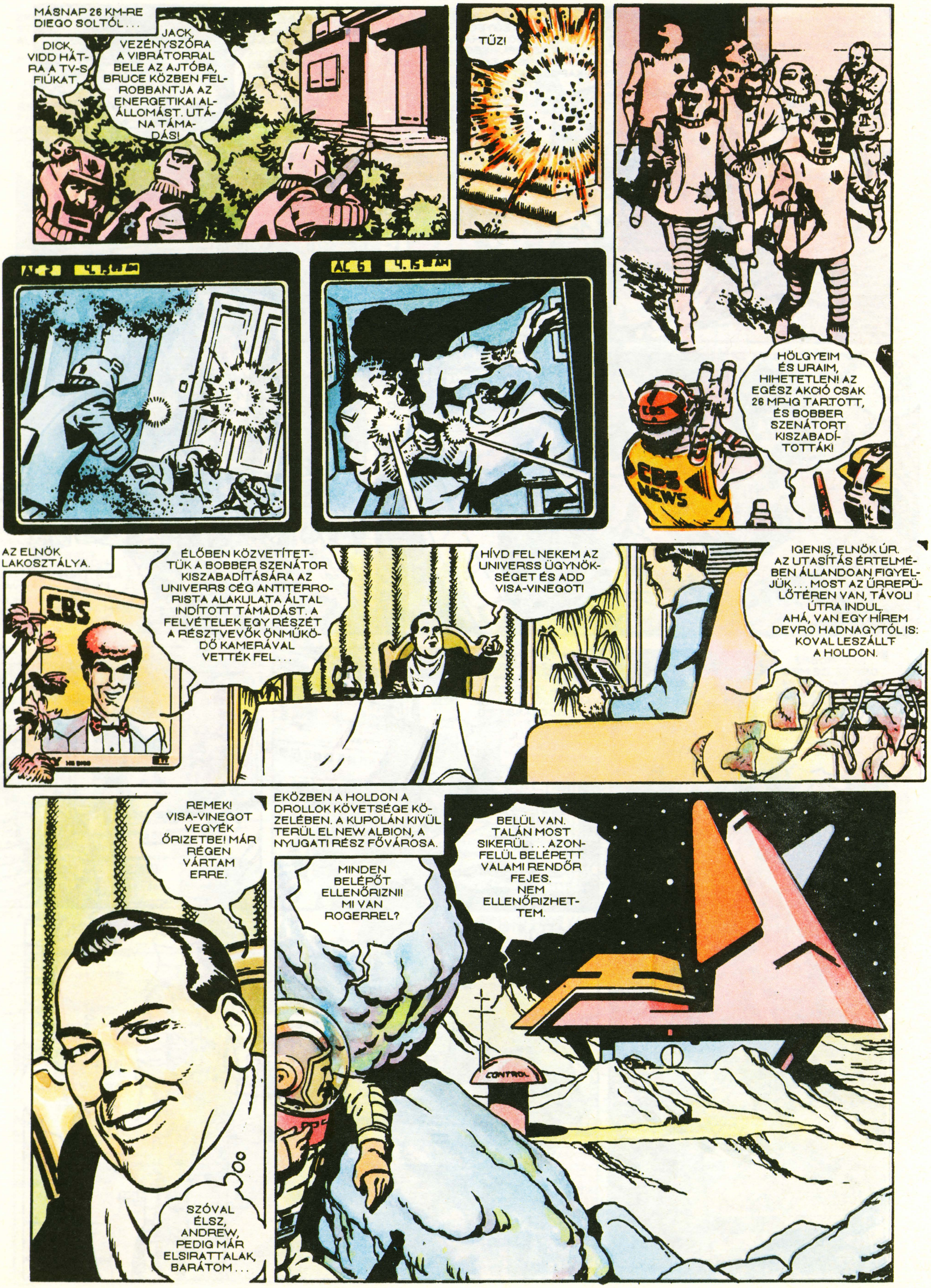

MÁSNAP 26 KM-RE DIEGO SOLTÓL . . .
DICK, VIDD HÁTRA A TV-S FIÚKAT.
JACK, VEZÉNYSZÓRA A VIBRÁTORRAL BELE AZ AJTÓBA, BRUCE KÖZBEN FELROBBANTJA AZ ENERGETIKAI ALÁLLOMÁST. UTÁNA TÁMADÁS!
TŰZ!
HÖLGYEIM ÉS URAIM, HIHETETLEN! AZ EGÉSZ AKCIÓ CSAK 26 MP-IG TARTOTT, ÉS BOBBER SZENÁTORT KISZABADÍTOTTÁK!
CBS NEWS
AZ ELNÖK LAKOSZTÁLYA.
CBS
ÉLŐBEN KÖZVETÍTETTÜK A BOBBER SZENÁTOR KISZABADÍTÁSÁRA AZ UNIVERRS CÉG ANTITERRORISTA ALAKULATA ÁLTAL INDÍTOTT TÁMADÁST. A FELVÉTELEK EGY RÉSZÉT A RÉSZTVEVŐK ÖNMŰKÖDŐ KAMERÁVAL VETTÉK FEL . . .
HÍVD FEL NEKEM AZ UNIVERSS ÜGYNÖKSÉGET ÉS ADD VISA-VINEGOT!
IGENIS, ELNÖK ÚR. AZ UTASÍTÁS ÉRTELMÉBEN ÁLLANDOAN FIGYELJÜK . . . MOST AZ ŰRREPÜLŐTEREN VAN, TÁVOLI ÚTRA INDUL. AHÁ, VAN EGY HÍREM DEVRO HADNAGYTÓL IS: KOVAL LESZÁLLT A HOLDON.
REMEK! VISA-VINEGOT VEGYÉK ŐRIZETBE! MÁR RÉGEN VÁRTAM ERRE.
SZÓVAL ÉLSZ, ANDREW, PEDIG MÁR ELSIRATTALAK, BARÁTOM . . .
EKÖZBEN A HOLDON A DROLLOK KÖVETSÉGE KÖZELÉBEN. A KUPOLÁN KÍVÜL TERÜL EL NEW ALBION, A NYUGATI RÉSZ FŐVÁROSA.
MINDEN BELÉPŐT ELLENŐRIZNI! MI VAN ROGERREL?
BELÜL VAN. TALÁN MOST SIKERÜL . . . AZONFELÜL BELÉPETT VALAMI RENDŐR FEJES. NEM ELLENŐRIZHETTEM.
CONTROL

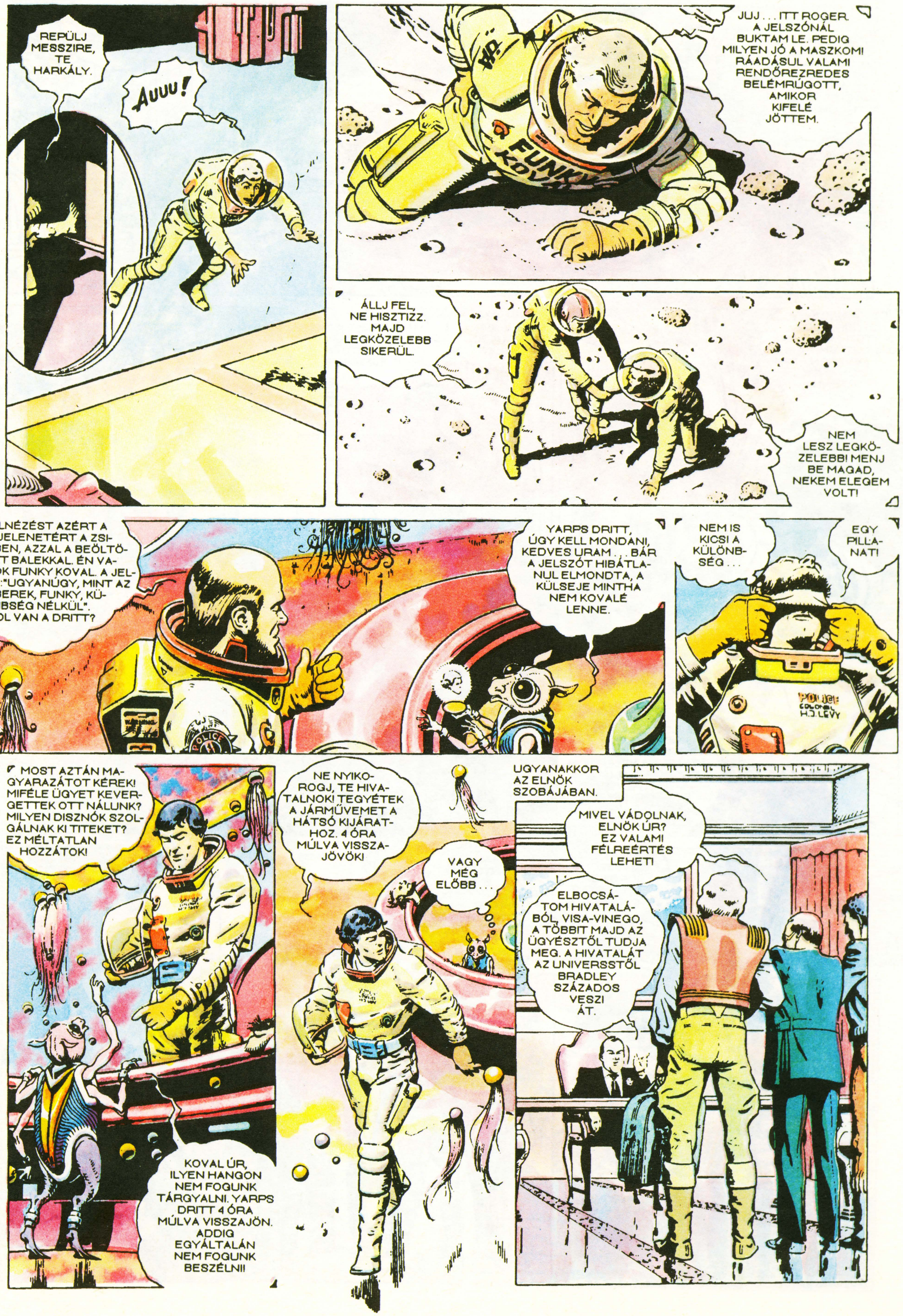
REPÜLJ MESSZIRE, TE HARKÁLY.
AUUU!
JUJ . . . ITT ROGER. A JELSZÓNÁL BUKTAM LE. PEDIG MILYEN JÓ A MASZKOM! RÁADÁSUL VALAMI RENDŐREZREDES BELÉMRÚGOTT, AMIKOR KIFELÉ JÖTTEM.
ÁLLJ FEL, NE HISZTIZZ. MAJD LEGKÖZELEBB SIKERÜL.
NEM LESZ LEGKÖZELEBB! MENJ BE MAGAD, NEKEM ELEGEM VOLT!
ELNÉZÉST AZÉRT A KIS JELENETÉRT A ZSILIPBEN, AZZAL A BEÖLTÖZÖTT BALEKKAL. ÉN VAGYOK FUNKY KOVAL. A JELSZÓ: "UGYANÚGY, MINT AZ EMBEREK, FUNKY, KÜLÖMBSÉG NÉLKÜL". HOL VAN A DRITT?
YARPS DRITT, ÚGY KELL MONDANI, KEDVES URAM . . . BÁR A JELSZÓT HIBÁTLANUL ELMONDTA, A KÜLSEJE MINTHA NEM KOVALÉ LENNE.
NEM IS KICSI A KÜLÖNBSÉG . . .
EGY PILLANAT!
MOST AZTÁN MAGYARAZÁTOT KÉREK! MIFÉLE ÜGYET KEVERGETTEK OTT NÁLUNK? MILYEN DISZNÓK SZOLGÁLNAK KI TITEKET? EZ MÉLTATLAN HOZZÁTOK!
KOVAL ÚR, ILYEN HANGON NEM FOGUNK TÁRGYALNI. YARPS DRITT 4 ÓRA MÚLVA VISSZAJÖN. ADDIG EGYÁLTALÁN NEM FOGUNK BESZÉLNI!
NE NYIKOROGJ, TE HIVATALNOK! TEGYÉTEK A JÁRMŰVEMET A HÁTSÓ KIJÁRATHOZ. 4 ÓRA MÚLVA VISSZAJÖVÖK!
VAGY MÉG ELŐBB . . .
UGYANAKKOR AZ ELNÖK SZOBÁJÁBAN.
MIVEL VÁDOLNAK, ELNÖK ÚR? EZ VALAMI FÉLREÉRTÉS LEHET!
ELBOCSÁTOM HIVATALÁBÓL, VISA-VINEGO, A TÖBBIT MAJD AZ ÜGYÉSZTŐL TUDJA MEG. A HIVATALÁT AZ UNIVERSSTŐL BRADLEY SZÁZADOS VESZI ÁT.

FUNKY KOVAL

HOLLYMOON - FILMVÁROS NEW ALBIONBAN
FIGYELEM 12 PERC MÚLVA KEZDJÜK A FORGATÁST! PARNELL FORGATÓKÖNYVÍRÓ ÚR, HOL A FENÉBE MÁSZKÁL? ITT VÁRJA A PRODUCER!
EZ A JELMEZSZAKÉRTŐ EGY KOMPLETT IDIÓTA!
LILLY, SEMMI GYANÚSAT NEM VETTÉL ÉSZRE?
DE IGEN, FUNKY. ÉRZEM, HOGY FOLYTON JÁRKÁLNAK KÖRÜLÖTTEM, NEM IS KEVESEN. VALAMINEK TÖRTÉNNIE KELL.
ETTŐL TARTOTTAM. 3 ÓRA MÚLVA TALÁLKOZÓM VAN A DROLLOK KÖVETSÉGÉN. JOBB LENNE, HA VELEM JÖNNÉL RÖGTÖN, UTÁNA MAJD ELREJTELEK. SZAKÍTSD FÉLBE A FORGATÁST 2-3 NAPRA, LILLY.
ERRŐL SZÓ SEM LEHET, FUNKY. NÉZD, KIK EZEK?
VIGYÁZZ, LILLY. HA ELVISZNEK ENGEM, HÍVD FEL BARLEYT PONTBAN ÉJFÉLKOR.
BLACKSMITH ÚR, LE VAN TARTÓZTATVA.
TÉVEDÉS. OLVASSA EL EZT, NI!
EZ AZ IGAZOLVÁNY HAMIS. JÖJJÖN VELÜNK.
VISZLÁT, LILLY KISASSZONY, SOK SIKERT A FORGATÁSNÁL.
CSITT, KOVAL . . . CSAK NYUGODTAN. MEGÍGÉREM, HOGY EGY HAJAD SZÁLA SEM GÖRBÜL. MI VÉDJÜK LILLYT KEZDETTŐL.
!
AZ ÖRDÖGBE, KIK VAGYTOK?
?
© PAROWSKI, RODEK & POLCH '85

AZT A FICKÓT A RENDŐRÖKKEL ... VALAHONNAN ISMEREM!
?
A KÖRÖZÉS-BŐL, DRÁGÁM. IGYEKEZZ, TÉGED MÁR EGY ÓRÁJA KERESNEK!
EXIT
VAN LETARTÓZ-TATÁS! PARANCSO-TOK? NEM?
NEM MEGYEK TOVÁBB, MÍG EL NEM MONDJÁTOK, MIRŐL VAN SZÓ!
SZÁLLJ BE, FUNKY, NE NEHEZÍTSD MEG A DOLGUN-KAT!
HISZEN TALÁLKOZNI AKARSZ A DRITTEL, NEM?
EGYIKTEK SEM EMLÉKEZTET RÁ.
A LÁTSZAT CSAL. ADD A KEZED, KOVAL!
MOST MEG MIT MARHÁSKOD-TOK A KEZETEKKEL?
NYUGALOM, FUNKY, MÁR NEM TART SOKÁIG ...
?!

FUNKY KOVAL

NO VÉGRE, KÉSZ.
TE, TRED-AAS, SEMMISÍTSD MEG EZEKET AZ EMBERHÉJAKAT, ÉS NYOMÁS A KÖVETSÉGRE! TI KETTEN ÖLTÖZZETEK ÁT, ÉS VÁLTSÁTOK LE A LILLYT ŐRZŐ OIRT-PAA-T. ÉN MAJD A MÁSIK NŐVEL FOGLALKOZOM.
IGENIS, YARPS DRITT.
IGEN. EGY CSILLAGBÓL KIÁLLÓ V-BETŰ VOLT A JELÜK. VÉGE.
DEVRO, HALLOTT MÁR ILYESMIT?
EKÖZBEN . . .
LILLY RYE VAGYOK A HOLDRÓL . . . BARLEY ÚR, ISMÉTLEM, NÉGY RENDŐR VITTE EL ŐT AZ IMÉNT. AZ IGAZOLVÁNY ELLENÉRE, SZEMTANÚK ELŐTT . . .
MEGFIGYELTE, MILYEN ALAKULATTÓL VOLTAK?
"V"? A FENÉBE, NINCS ILYEN ALAKULAT!
BIP! BIP! BIP!
FŐNÖK! EZ HIHETETLEN! A STELLAR FOX . . . ÉPÜLETE ELTŰNT!
RÖGTÖN OTT LESZEK!
BIP, BIP! AZ ELNÖKÖT KAPCSOLOM!
IGEN, ELNÖK ÚR, MÁR HALLOTTUK. ITT VAN DEVRO IS. KÖSZÖNÖM, ELNÖK ÚR, MEGTESSZÜK, AMI TŐLÜNK TELIK.
BIIP! HADNAGY ÚR, ELTŰNT A STELLAR FOX ÉPÜLETE!
TUDOM! . . . BARLEY, AZ ÉN GÉPEMMEL REPÜLÜNK, AZ GYORSABB.
OOOAAAAA
MEGÁLLÍTANI A FORGALMAT AZ EGÉSZ SZEKTORBAN!
POLICE 02

FIGYELEM, NE KÖZELEDJENEK, ROBBANÁS-VESZÉLY!
ELZÁRNI A GÁZVEZETÉKET ÉS KIKAPCSOLNI AZ ÁRAMOT!
ÉS A VÍZ? OTT MÁR FORR!
NG!
POLICE
ISZONYÚ! MI VOLT EZ, DIVERZIÓ? VAGY ÍGY AKARTÁK ELTÜNTETNI A NYOMOKAT? MERÉNYLET? KI, MIÉRT TETTE? TALÁN A VÖRÖSSZEMŰ DROLL? DE HOGYAN?
BARLEY, NE HARAGUDJ, DE EZ MÁR MÁNIA NÁLAD... HA NEM TUDNÁM, HOGY KOVALT ELRABOLTÁK, AZ Ő SZÁMLÁJÁRA ÍRNÁM EZT IS.
POLICE
AZ ALAPOKKAL EGYÜTT REPÜLT EL, FŐNÖK! CSAK A FÖLDALATTI SZERELVÉNYEK, A VILLANY, A GÁZ ÉS A VÍZVEZETÉKEK MARADTAK A TALAJBAN... MINDEN MÁS ELTŰNT!
ÖT PERCCEL EZELŐTT KEZDŐDÖTT, HADNAGY ÚR... SEMMI TŰZ VAGY ROBBANÁS, CSAK EGY LYUK A FÖLDÖN... ÉS NINCS EGYETLEN ÁLDOZAT SEM.
FŐNÖK, DR. VABUSE TELEFONÁL A KLINIKÁRÓL!
ISMÉTELD EL, NEM ÉRTEM. MI VAN A LÁNNYAL? HALDOKLIK? ELRABOLTÁK? BESZÉLJ MÁR VILÁGOSABBAN!
NEM ERRŐL VAN SZÓ. BRENDA ELTŰNIK!

FUNKY KOVAL

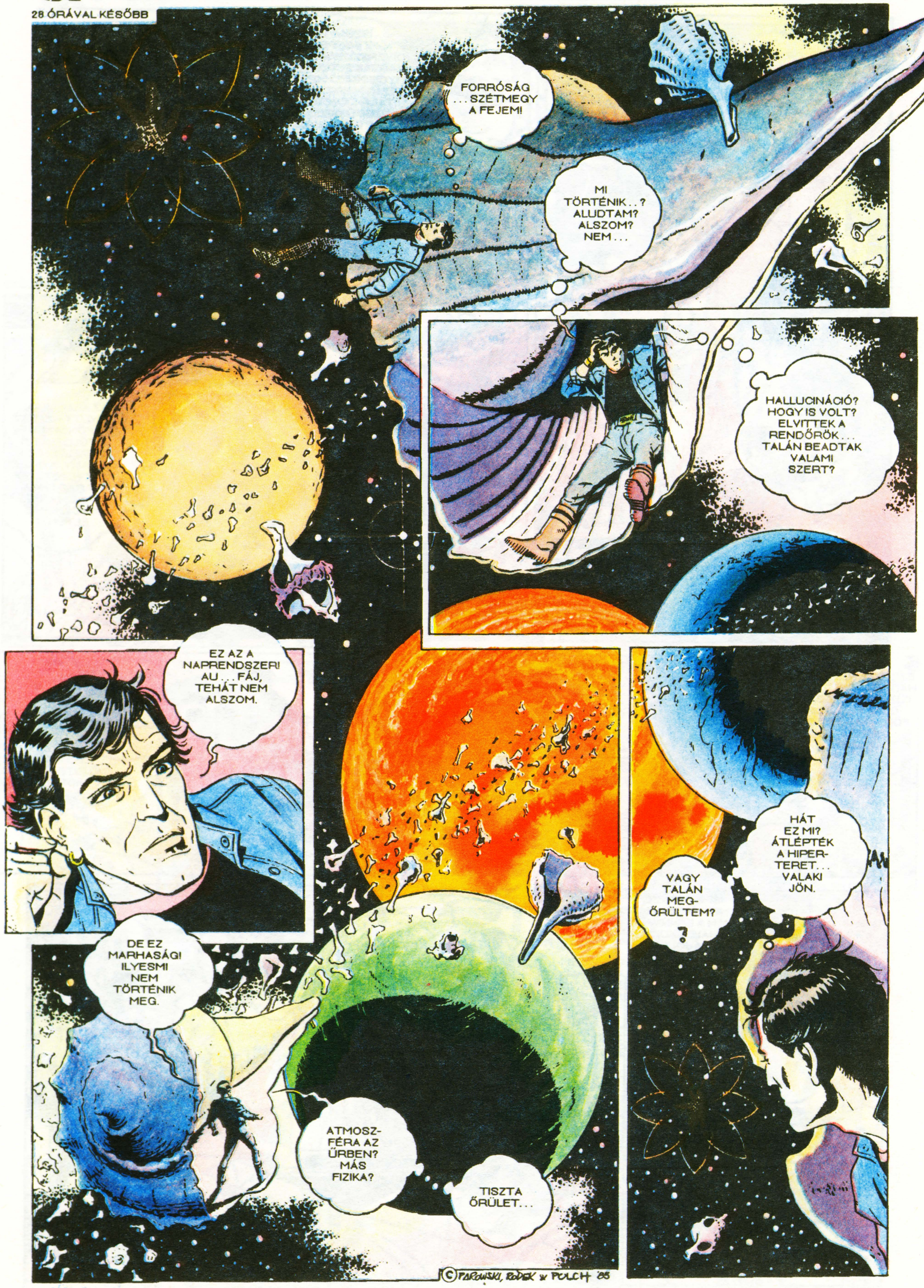
28 ÓRÁVAL KÉSŐBB
FORRÓSÁG ... SZÉTMEGY A FEJEM!
MI TÖRTÉNIK ..? ALUDTAM? ALSZOM? NEM ...
HALLUCINÁCIÓ? HOGY IS VOLT? ELVITTEK A RENDŐRÖK ... TALÁN BEADTAK VALAMI SZERT?
EZ AZ A NAPRENDSZER! AU ... FÁJ, TEHÁT NEM ALSZOM.
HÁT EZ MI? ÁTLÉPTÉK A HIPER-TERET ... VALAKI JÖN.
VAGY TALÁN MEG-ŐRÜLTEM?
DE EZ MARHASÁG! ILYESMI NEM TÖRTÉNIK MEG.
ATMOSZ-FÉRA AZ ŰRBEN? MÁS FIZIKA?
TISZTA ŐRÜLET ...
© PAROWSKI, RODEK & POLCH '85

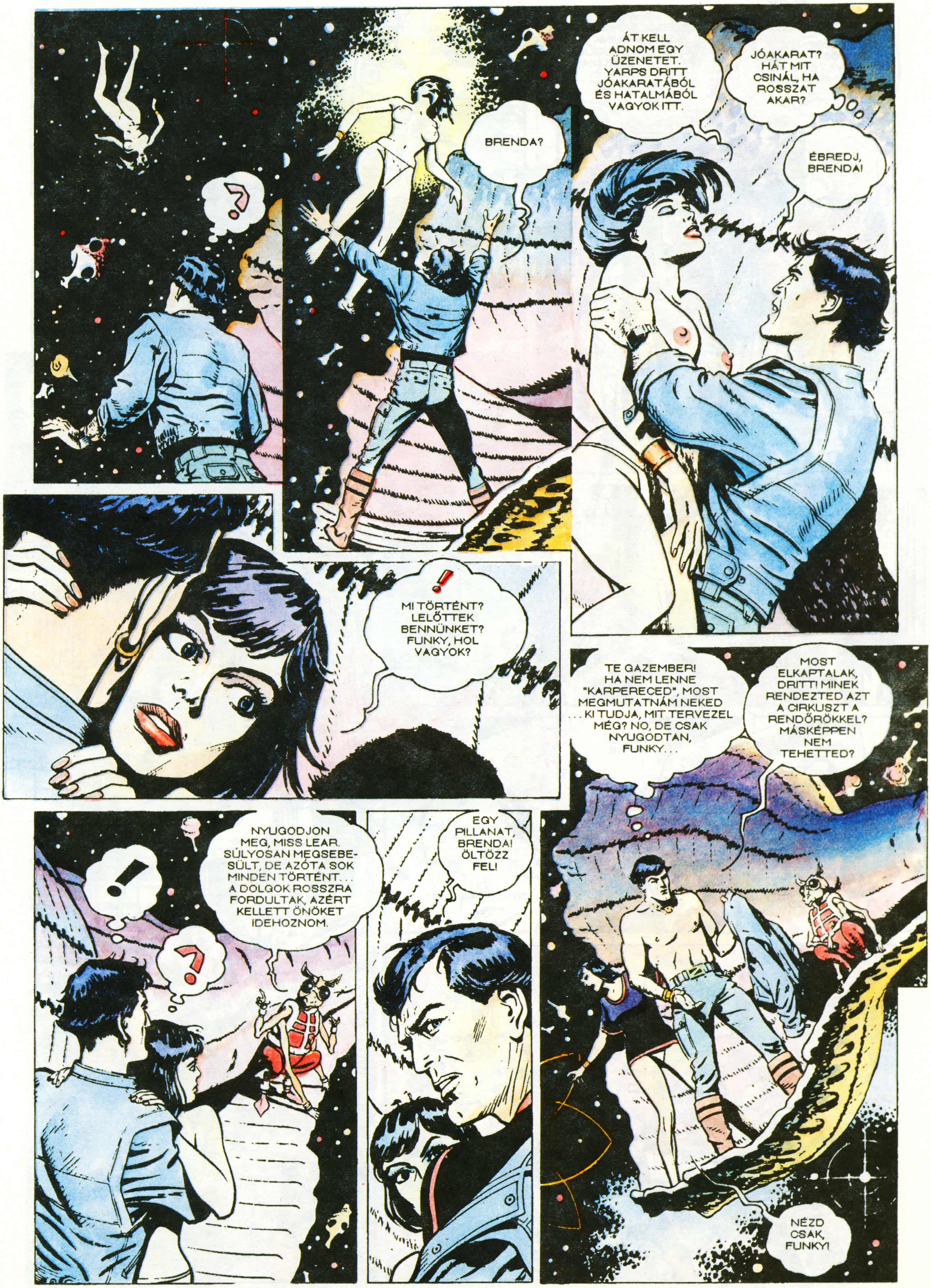
?
BRENDA?
ÁT KELL ADNOM EGY ÜZENETET. YARPS DRITT JÓAKARATÁBÓL ÉS HATALMÁBÓL VAGYOK ITT.
JÓAKARAT? HÁT MIT CSINÁL, HA ROSSZAT AKAR?
ÉBREDJ, BRENDA!
!
MI TÖRTÉNT? LELŐTTEK BENNÜNKET? FUNKY, HOL VAGYOK?
!
?
NYUGODJON MEG, MISS LEAR. SÚLYOSAN MEGSEBE-SÜLT, DE AZÓTA SOK MINDEN TÖRTÉNT... A DOLGOK ROSSZRA FORDULTAK, AZÉRT KELLETT ÖNÖKET IDEHOZNOM.
EGY PILLANAT, BRENDA! ÖLTÖZZ FEL!
TE GAZEMBER! HA NEM LENNE "KARPERECED", MOST MEGMUTATNÁM NEKED ... KI TUDJA, MIT TERVEZEL MÉG? NO, DE CSAK NYUGODTAN, FUNKY...
MOST ELKAPTALAK, DRITT! MINEK RENDEZTED AZT A CIRKUSZT A RENDŐRÖKKEL? MÁSKÉPPEN NEM TEHETTED?
NÉZD CSAK, FUNKY!

EZALATT AZ ASF FŐHADISZÁLLÁSÁN.
NINCSENEK KÉTSÉGEIM. A HOLDI KÖVETSÉGÜK ELTŰNÉSE CSAK EGYET JELENTHET...
ELNÖK ÚR, A DROLLOK RÉSZÉRŐL SEMMI HÍRT NEM KAPTUNK. TÚL KEVESET TUDUNK RÓLUK. JAVASLOM, RENDELJÜNK EL KÉSZÜLTSÉGET.
AEROSPACE FORCE
HÁBORÚ A DROLLOKKAL? HISZEN EZEK OLYASMIKRE KÉPESEK...
SOLAR DEFENCE SHIELD
AZÉRT EGYREMÁSRA MI IS KÉPESEK VAGYUNK... VÁRJUK MEG, MIT MOND AZ ELNÖK A NEMZETHEZ INTÉZETT SZÓZATÁBAN.
KÉSŐBB...
FIGYELEM! AZ ÁLLAMELNÖK BESZÉDÉT KÖZVETÍTJÜK.
NEWS
PROVO-KÁCIÓ...
FENYE-GETÉS...
KON-FLIKTUS...
PRINZ
ŐRIZZÉK MEG NYUGALMUKAT! ISMÉTLEM...
MOZGÓSÍTÁS...
SÍTÁS...
GÓSÍTÁS!

EZALATT HOLLYMOONBAN...
SZAKÍTSÁK MEG A FORGATÁST, ÉS TŰNÉS INNEN!
?!
!
HÉÉÉ . . . NE MENJ BELE A KÉPBE!
IDIÓTA, BELEMENT A KÉPBE!
NE POFÁZZON! A CIVILEKET EVAKUÁLJUK, A HOLDAT MILITARIZÁLJUK!
ENNEK ÖRÜLÖK. VALAHOGY NEM HITTEM EBBEN A FILMBEN, MÁR KEZDETTŐL.
MEGSEBEZTED A SZÍVEMET, VERN . . . DE ÉN SZERZŐDÉST KÖTÖTTEM!
DIRECTOR
SAJTÓÉRTEKEZLET A DIEGO SOL POST SZERKESZTŐSÉGÉBEN.
. . . IGEN, SZENÁTOR ÚR, ÉRTEM . . . ZHVICKS ÉS O'RAYMOUTH SZÖVEGE AZ ELSŐ OLDALON . . . ÉN MÁR RÉGEBBEN IS ÍGY GONDOLTAM . . . HA TUDTAM VOLNA . . .
KOVAL MEGSZEREZTE ÉS BERAKTA A SZÁMÍTÓGÉPBE EZT AZ INFORMÁCIÓT, DE NEM TUDTA LOKALIZÁLNI EZT A NAPRENDSZERT . . .
. . . CSAK EGY ELEMZŐNK FEDEZTE FEL, HOGY A DROLLOKTÓL KAPOTT ŰRTÉRKÉPEKET MEGHAMISÍTOTTÁK . . .
A DROLLOK ÍLY MÓDON EL AKARTÁK REJTENI ELŐLÜNK A NAPRENDSZERT, AHONNAN SZÁRMAZNAK. DE MIÉRT?
ÓVATOSSÁGBÓL, VAGY MERT EGY AGRESSZIÓT ÁLCÁZNAK? ZHVICKS ÉS ÉN MÁR RÉGÓTA MONDJUK, HOGY EZ UTÓBBIRÓL LEHET SZÓ . . .

Funky Koval

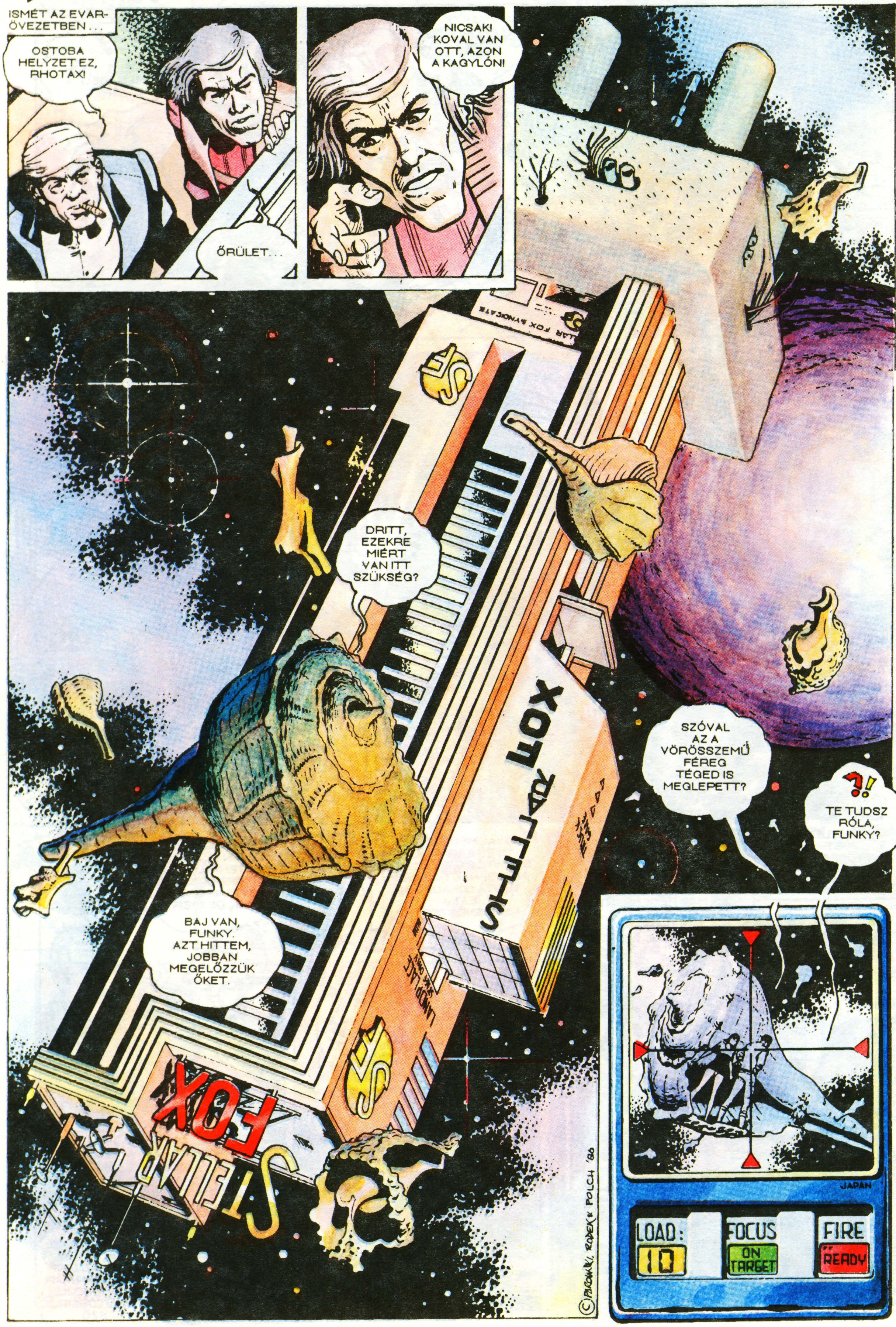

ISMÉT AZ EVAR-ÖVEZETBEN...
OSTOBA HELYZET EZ, RHOTAX!
ŐRÜLET...
NICSAK! KOVAL VAN OTT, AZON A KAGYLÓN!
DRITT, EZEKRE MIÉRT VAN ITT SZÜKSÉG?
BAJ VAN, FUNKY. AZT HITTEM, JOBBAN MEGELŐZZÜK ŐKET.
SZÓVAL AZ A VÖRÖSSZEMŰ FÉREG TÉGED IS MEGLEPETT?
?!
TE TUDSZ RÓLA, FUNKY?
STELLAR FOX
JAPAN
LOAD: 10
FOCUS ON TARGET
FIRE READY

PERSZE, HOGY TUDTAM, ÉS EMLÍTETTEM A DOLGOT A KÖVETSÉGI HIVATALNOKNAK IS. MIBEN SÁNTIKÁLSZ?
HIRTELEN
!
?
TE KEVERTED A BAJT, MOST VÉDJ MEG BENNÜNKET!
!
BRENDA, TARTSD ŐT! ÉN MAJD A KARÓRÁMMAL TÁMADOK!
FUNKY, ERRE NINCS SZÜKSÉG. AZ AUTOMATA ELINTÉZI . . .
DE MÁR ÍGY IS TÚL KÉSŐ. SEMMIT SEM TEHETÜNK. VISSZAVONOM MINDAZT, AMIT MONDTAM, ÉS VISSZAKÜLDELEK BENNETEKET.
MIRŐL BESZÉLSZ, DROLL?
ÉS HA . . . DE EZ LEHETETLEN! HISZEN MEGISMEREM ŐT! TALÁN . . .
MEGINT NYÍLIK A HIPERTÉR . . . ÚJRA IDEREPÜLT VALAKI!
?
NE LÖKDÖSS ÉS NE SÜRGESS, ÍGY SOHASEM TALÁLOM EL!
NÉZD CSAK, RHOTAX! VISA-VINEGO KÉT DROLLAL . . . AZ OTT ŐMÉLTÓSÁGA!
EKÖZBEN A XA'GHU BOLYGÓ ELLENI HADMŰVELET VEZÉRLŐTERMÉBEN
BAJ VAN, EGY YARPS FOGLYUL EJTETT EGY MÁSIKAT! EZ ELLENKEZIK A NAGY TÖRVÉNNYEL!
CSITT, MÁR ITT VANNAK . . . MINDEN ELŐKÉSZÍTVE, YARPS-LAAR!

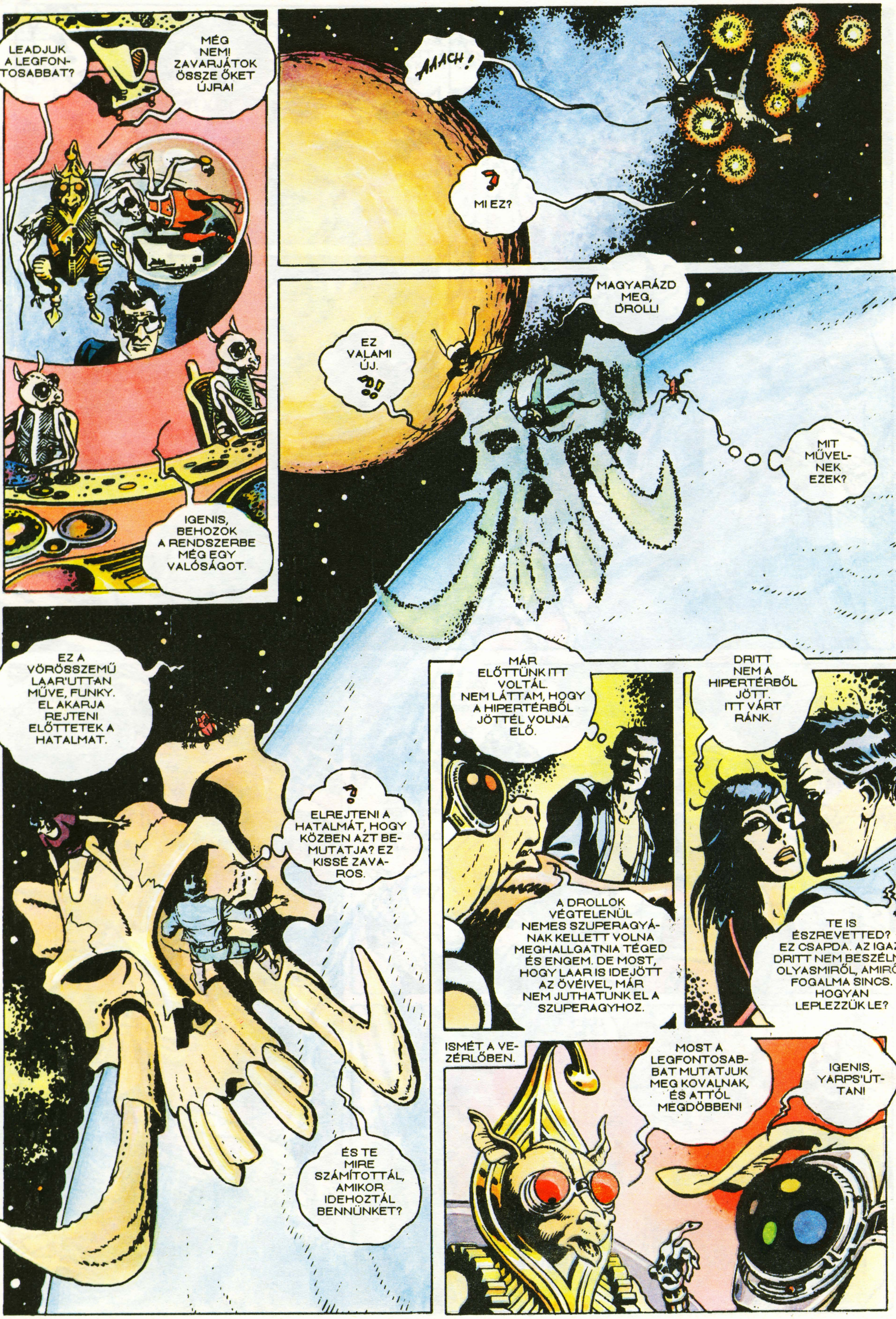
LEADJUK A LEGFONTOSABBAT?
MÉG NEM! ZAVARJÁTOK ÖSSZE ŐKET ÚJRA!
IGENIS, BEHOZOK A RENDSZERBE MÉG EGY VALÓSÁGOT.
AAACH!
? MI EZ?
MAGYARÁZD MEG, DROLL!
EZ VALAMI ÚJ.
MIT MŰVELNEK EZEK?
EZ A VÖRÖSSZEMŰ LAAR'UTTAN MŰVE, FUNKY. EL AKARJA REJTENI ELŐTTETEK A HATALMAT.
? ELREJTENI A HATALMÁT, HOGY KÖZBEN AZT BEMUTATJA? EZ KISSÉ ZAVAROS.
ÉS TE MIRE SZÁMÍTOTTÁL, AMIKOR IDEHOZTÁL BENNÜNKET?
MÁR ELŐTTÜNK ITT VOLTÁL. NEM LÁTTAM, HOGY A HIPERTÉRBŐL JÖTTÉL VOLNA ELŐ.
A DROLLOK VÉGTELENÜL NEMES SZUPERAGYÁNAK KELLETT VOLNA MEGHALLGATNIA TÉGED ÉS ENGEM. DE MOST, HOGY LAAR IS IDEJÖTT AZ ÖVÉIVEL, MÁR NEM JUTHATUNK EL A SZUPERAGYHOZ.
DRITT NEM A HIPERTÉRBŐL JÖTT. ITT VÁRT RÁNK.
TE IS ÉSZREVETTED? EZ CSAPDA. AZ IGAZI DRITT NEM BESZÉLNE OLYASMIRŐL, AMIRŐL FOGALMA SINCS. HOGYAN LEPLEZZÜK LE?
ISMÉT A VEZÉRLŐBEN.
MOST A LEGFONTOSABBAT MUTATJUK MEG KOVALNAK, ÉS ATTÓL MEGDÖBBEN!
IGENIS, YARPS'UTTAN!

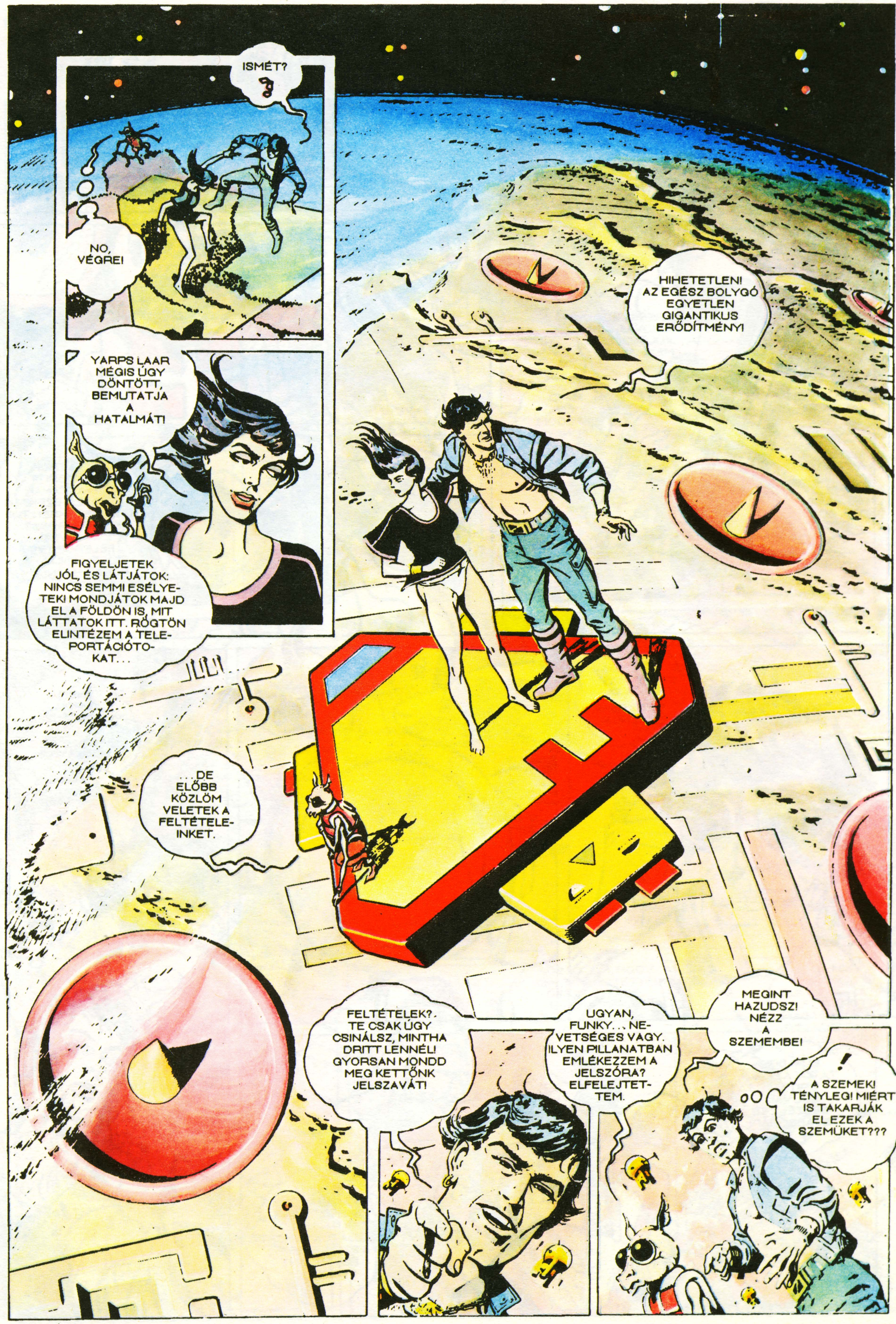
ISMÉT?
NO, VÉGRE!
YARPS LAAR MÉGIS ÚGY DÖNTÖTT, BEMUTATJA A HATALMÁT!
HIHETETLEN! AZ EGÉSZ BOLYGÓ EGYETLEN GIGANTIKUS ERŐDÍTMÉNY!
FIGYELJETEK JÓL, ÉS LÁTJÁTOK: NINCS SEMMI ESÉLYETEK! MONDJÁTOK MAJD EL A FÖLDÖN IS, MIT LÁTTATOK ITT. RÖGTÖN ELINTÉZEM A TELEPORTÁCIÓTOKAT...
...DE ELŐBB KÖZLÖM VELETEK A FELTÉTELEINKET.
FELTÉTELEK?. TE CSAK ÚGY CSINÁLSZ, MINTHA DRITT LENNÉL! GYORSAN MONDD MEG KETTŐNK JELSZAVÁT!
UGYAN, FUNKY... NEVETSÉGES VAGY. ILYEN PILLANATBAN EMLÉKEZZEM A JELSZÓRA? ELFELEJTETTEM.
MEGINT HAZUDSZ! NÉZZ A SZEMEMBE!
!
A SZEMEK! TÉNYLEG! MIÉRT IS TAKARJÁK EL EZEK A SZEMÜKET???

FUNKY KOVAL

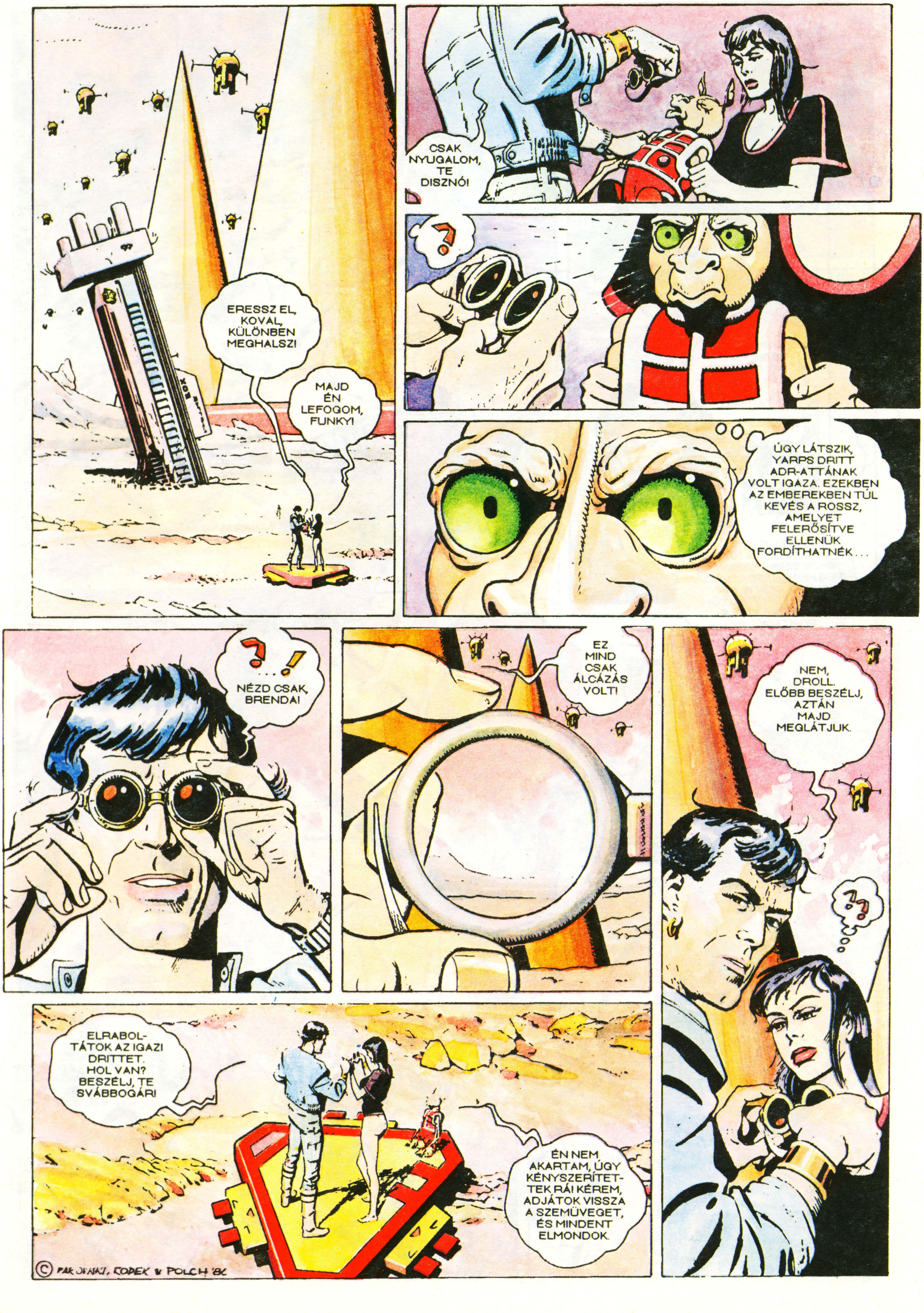

© PAROWSKI, RODEK & POLCH '86

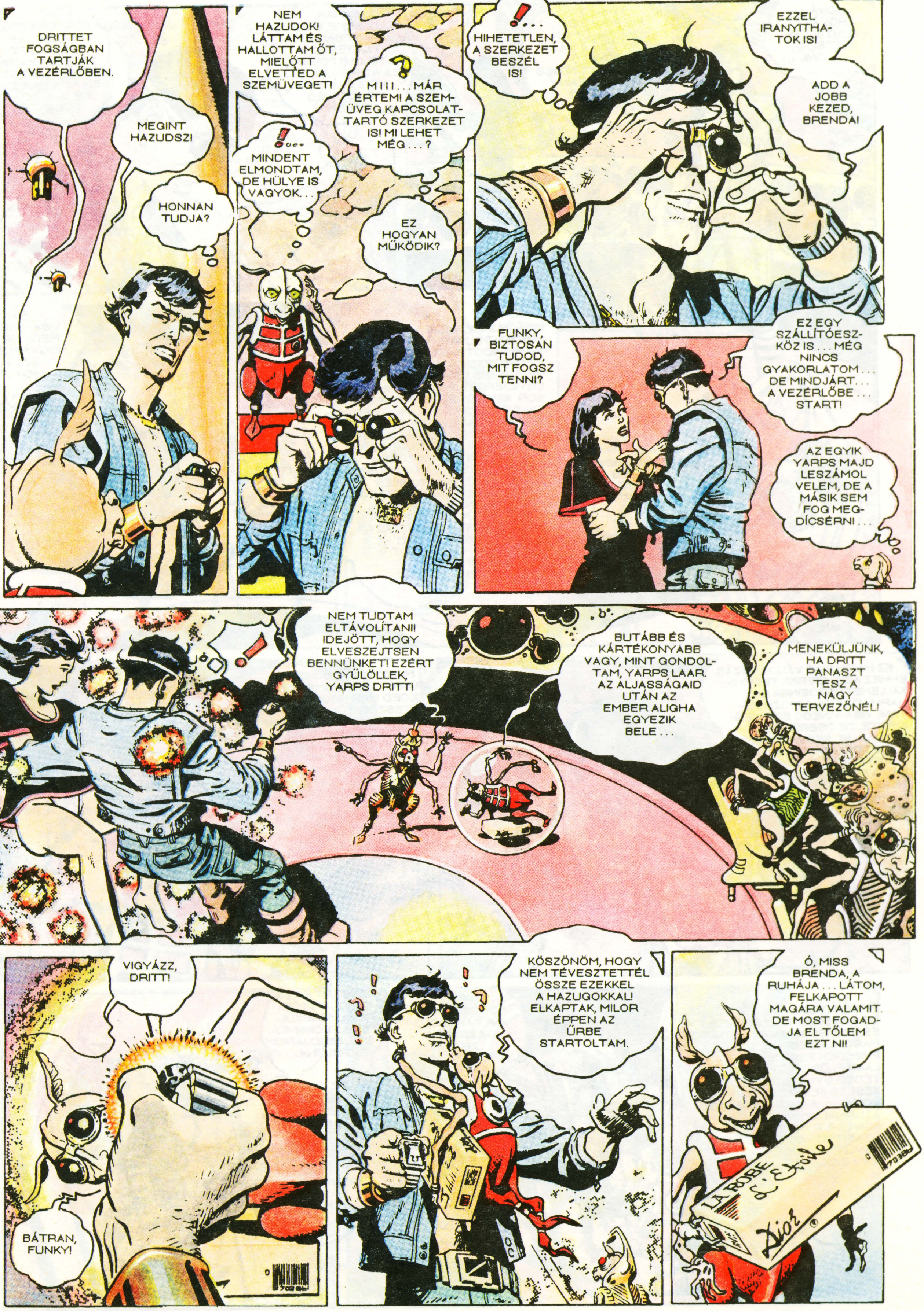
DRITTET FOGSÁGBAN TARTJÁK A VEZÉRLŐBEN.
MEGINT HAZUDSZ!
HONNAN TUDJA?
NEM HAZUDOK! LÁTTAM ÉS HALLOTTAM ŐT, MIELŐTT ELVETTED A SZEMÜVEGET!
!...
MINDENT ELMONDTAM, DE HÜLYE IS VAGYOK...
?
MIII... MÁR ÉRTEM! A SZEMÜVEG KAPCSOLATTARTÓ SZERKEZET IS! MI LEHET MÉG...?
EZ HOGYAN MŰKÖDIK?
!...
HIHETETLEN, A SZERKEZET BESZÉL IS!
EZZEL IRANYITHATOK IS!
ADD A JOBB KEZED, BRENDA!
FUNKY, BIZTOSAN TUDOD, MIT FOGSZ TENNI?
EZ EGY SZÁLLÍTÓESZKÖZ IS... MÉG NINCS GYAKORLATOM... DE MINDJÁRT... A VEZÉRLŐBE... START!
AZ EGYIK YARPS MAJD LESZÁMOL VELEM, DE A MÁSIK SEM FOG MEGDÍCSÉRNI...
!
NEM TUDTAM ELTÁVOLÍTANI! IDEJÖTT, HOGY ELVESZEJTSEN BENNÜNKET! EZÉRT GYŰLÖLLEK, YARPS DRITT!
BUTÁBB ÉS KÁRTÉKONYABB VAGY, MINT GONDOLTAM, YARPS LAAR. AZ ÁLJASSÁGAID UTÁN AZ EMBER ALIGHA EGYEZIK BELE...
MENEKÜLJÜNK, HA DRITT PANASZT TESZ A NAGY TERVEZŐNÉL!
VIGYÁZZ, DRITT!
BÁTRAN, FUNKY!
KÖSZÖNÖM, HOGY NEM TÉVESZTETTÉL ÖSSZE EZEKKEL A HAZUGOKKAL! ELKAPTAK, MILOR ÉPPEN AZ ŰRBE STARTOLTAM.
Ó, MISS BRENDA, A RUHÁJA... LÁTOM, FELKAPOTT MAGÁRA VALAMIT. DE MOST FOGADJA EL TŐLEM EZT NI!
LA ROBE
L'Étoile
Dior

FUNKY KOVAL

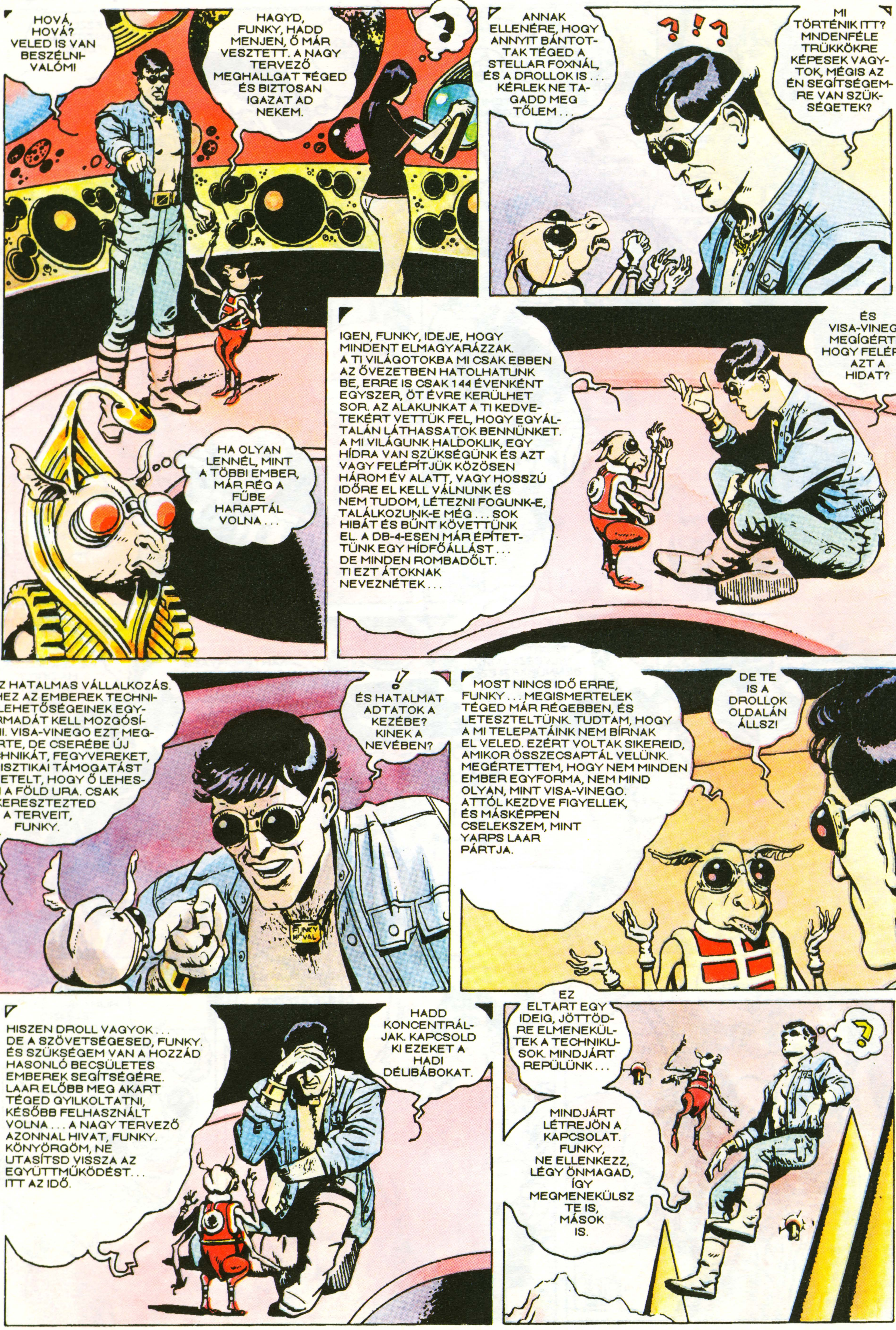
HOVÁ, HOVÁ? VELED IS VAN BESZÉLNIVALÓM!
HAGYD, FUNKY, HADD MENJEN, Ő MÁR VESZTETT. A NAGY TERVEZŐ MEGHALLGAT TÉGED ÉS BIZTOSAN IGAZAT AD NEKEM.
?
HA OLYAN LENNÉL, MINT A TÖBBI EMBER, MÁR RÉG A FŰBE HARAPTÁL VOLNA...
ANNAK ELLENÉRE, HOGY ANNYIT BÁNTOTTAK TÉGED A STELLAR FOXNÁL, ÉS A DROLLOK IS... KÉRLEK NE TAGADD MEG TŐLEM...
?!?
MI TÖRTÉNIK ITT? MNDENFÉLE TRÜKKÖKRE KÉPESEK VAGYTOK, MÉGIS AZ ÉN SEGÍTSÉGEMRE VAN SZÜKSÉGETEK?
IGEN, FUNKY, IDEJE, HOGY MINDENT ELMAGYARÁZZAK. A TI VILÁGOTOKBA MI CSAK EBBEN AZ ÖVEZETBEN HATOLHATUNK BE, ERRE IS CSAK 144 ÉVENKÉNT EGYSZER, ÖT ÉVRE KERÜLHET SOR. AZ ALAKUNKAT A TI KEDVETEKÉRT VETTÜK FEL, HOGY EGYÁLTALÁN LÁTHASSATOK BENNÜNKET. A MI VILÁGUNK HALDOKLIK, EGY HÍDRA VAN SZÜKSÉGÜNK ÉS AZT VAGY FELÉPÍTJÜK KÖZÖSEN HÁROM ÉV ALATT, VAGY HOSSZÚ IDŐRE EL KELL VÁLNUNK ÉS NEM TUDOM, LÉTEZNI FOGUNK-E, TALÁLKOZUNK-E MÉG... SOK HIBÁT ÉS BŰNT KÖVETTÜNK EL. A DB-4-ESEN MÁR ÉPÍTETTÜNK EGY HÍDFŐÁLLÁST... DE MINDEN ROMBADŐLT. TI EZT ÁTOKNAK NEVEZNÉTEK...
ÉS VISA-VINEGO MEGÍGÉRTE, HOGY FELÉPÍTI AZT A HIDAT?
EZ HATALMAS VÁLLALKOZÁS. EHHEZ AZ EMBEREK TECHNIKAI LEHETŐSÉGEINEK EGYHARMADÁT KELL MOZGÓSÍTANI. VISA-VINEGO EZT MEGÍGÉRTE, DE CSERÉBE ÚJ TECHNIKÁT, FEGYVEREKET, LOGISZTIKAI TÁMOGATÁST KÖVETELT, HOGY Ő LEHESSEN A FÖLD URA. CSAK TE KERESZTEZTED A TERVEIT, FUNKY.
! ÉS HATALMAT ADTATOK A KEZÉBE? KINEK A NEVÉBEN?
FUNKY KOVAL
MOST NINCS IDŐ ERRE, FUNKY... MEGISMERTELEK TÉGED MÁR RÉGEBBEN, ÉS LETESZTELTÜNK. TUDTAM, HOGY A MI TELEPATÁINK NEM BÍRNAK EL VELED. EZÉRT VOLTAK SIKEREID, AMIKOR ÖSSZECSAPTÁL VELÜNK. MEGÉRTETTEM, HOGY NEM MINDEN EMBER EGYFORMA, NEM MIND OLYAN, MINT VISA-VINEGO. ATTÓL KEZDVE FIGYELLEK ÉS MÁSKÉPPEN CSELEKSZEM, MINT YARPS LAAR PÁRTJA.
DE TE IS A DROLLOK OLDALÁN ÁLLSZ!
HISZEN DROLL VAGYOK... DE A SZÖVETSÉGESED, FUNKY. ÉS SZÜKSÉGEM VAN A HOZZÁD HASONLÓ BECSÜLETES EMBEREK SEGÍTSÉGÉRE. LAAR ELŐBB MEG AKART TÉGED GYILKOLTATNI, KÉSŐBB FELHASZNÁLT VOLNA... A NAGY TERVEZŐ AZONNAL HIVAT, FUNKY. KÖNYÖRGÖM, NE UTASÍTSD VISSZA AZ EGYÜTTMŰKÖDÉST... ITT AZ IDŐ.
HADD KONCENTRÁLJAK. KAPCSOLD KI EZEKET A HADI DÉLIBÁBOKAT.
EZ ELTART EGY IDEIG, JÖTTÖDRE ELMENEKÜLTEK A TECHNIKUSOK. MINDJÁRT REPÜLÜNK...
?
MINDJÁRT LÉTREJÖN A KAPCSOLAT. FUNKY, NE ELLENKEZZ, LÉGY ÖNMAGAD, ÍGY MEGMENEKÜLSZ TE IS, MÁSOK IS.

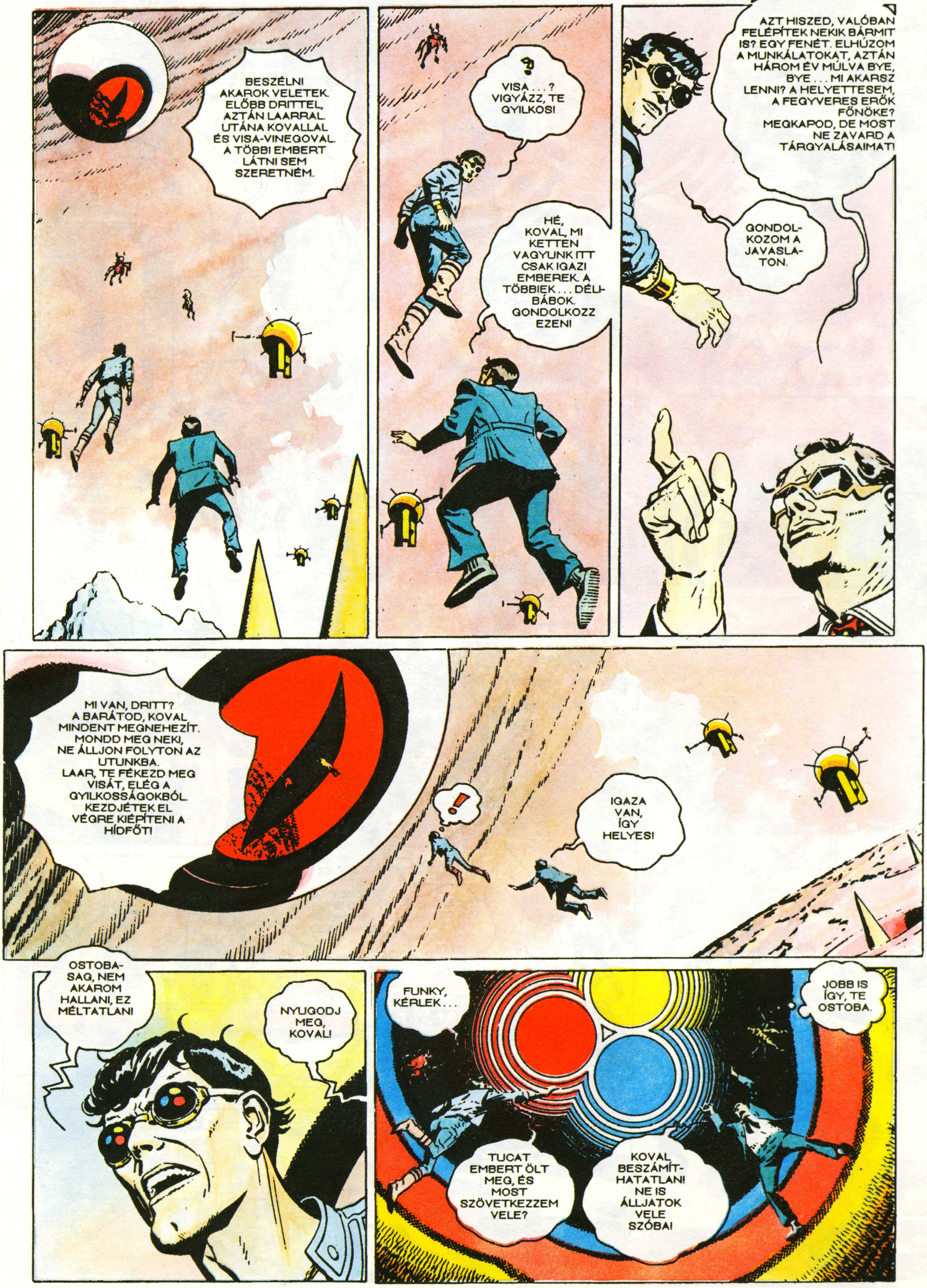
BESZÉLNI AKAROK VELETEK. ELŐBB DRITTEL, AZTÁN LAARRAL. UTÁNA KOVALLAL ÉS VISA-VINEGOVAL. A TÖBBI EMBERT LÁTNI SEM SZERETNÉM.
?
VISA . . . ? VIGYÁZZ, TE GYILKOS!
HÉ, KOVAL, MI KETTEN VAGYUNK ITT CSAK IGAZI EMBEREK. A TÖBBIEK . . . DÉLIBÁBOK. GONDOLKOZZ EZEN!
AZT HISZED, VALÓBAN FELÉPÍTEK NEKIK BÁRMIT IS? EGY FENÉT. ELHÚZOM A MUNKÁLATOKAT, AZTÁN HÁROM ÉV MÚLVA BYE, BYE . . . MI AKARSZ LENNI? A HELYETTESEM, A FEGYVERES ERŐK FŐNÖKE? MEGKAPOD, DE MOST NE ZAVARD A TÁRGYALÁSAIMAT!
GONDOLKOZOM A JAVASLATON.
MI VAN, DRITT? A BARÁTOD, KOVAL MINDENT MEGNEHEZÍT. MONDD MEG NEKI, NE ÁLLJON FOLYTON AZ UTUNKBA. LAAR, TE FÉKEZD MEG VISÁT, ELÉG A GYILKOSSÁGOKBÓL. KEZDJÉTEK EL VÉGRE KIÉPÍTENI A HÍDFŐT!
!
IGAZA VAN, ÍGY HELYES!
OSTOBASÁG, NEM AKAROM HALLANI, EZ MÉLTATLAN!
NYUGODJ MEG, KOVAL!
FUNKY, KÉRLEK . . .
JOBB IS ÍGY, TE OSTOBA.
TUCAT EMBERT ÖLT MEG, ÉS MOST SZÖVETKEZZEM VELE?
KOVAL BESZÁMÍTHATATLAN! NE IS ÁLLJATOK VELE SZÓBA!

FUNKY KOVAL

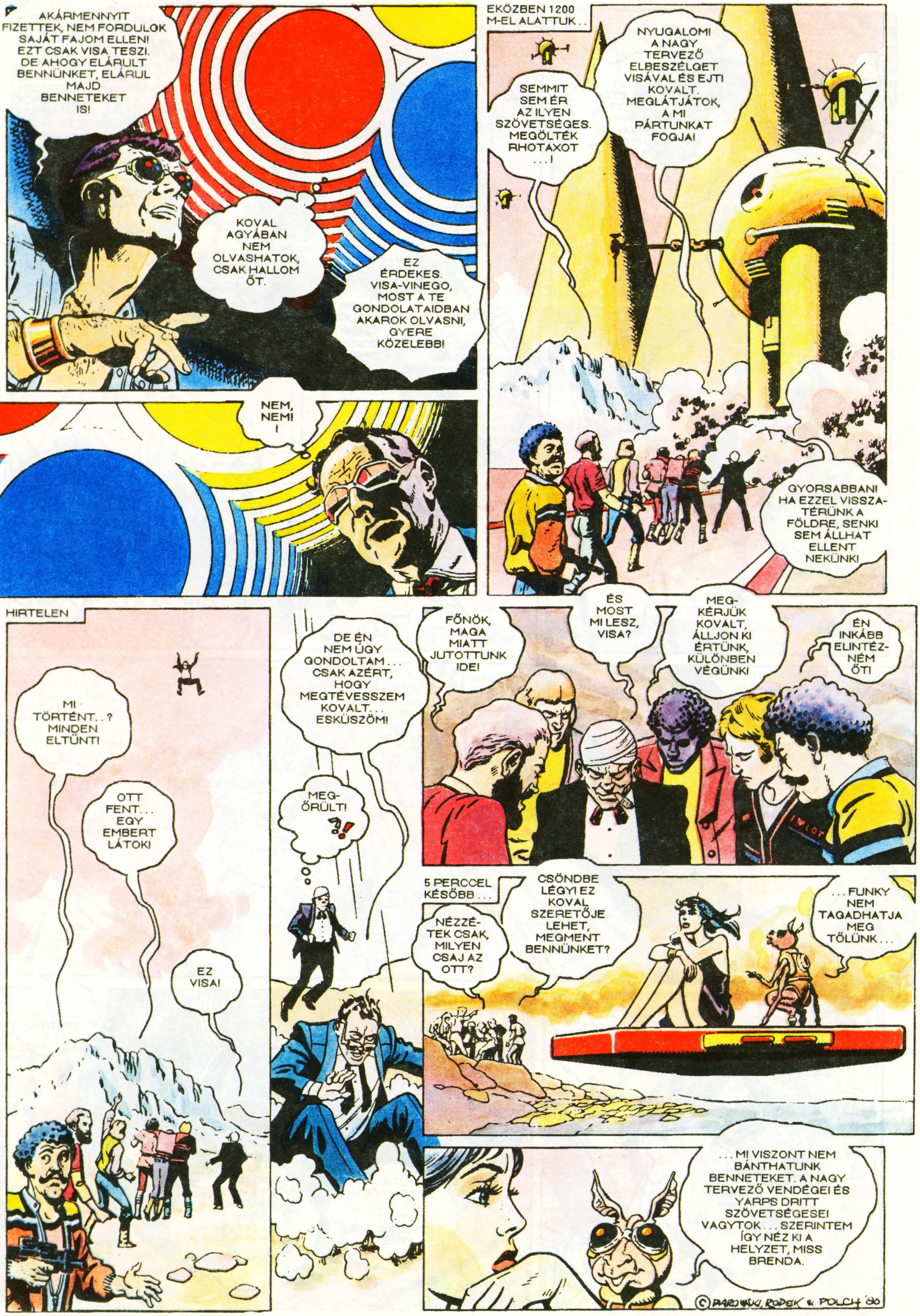

AKÁRMENNYIT FIZETTEK, NEM FORDULOK SAJÁT FAJOM ELLEN! EZT CSAK VISA TESZI. DE AHOGY ELÁRULT BENNÜNKET, ELÁRUL MAJD BENNETEKET IS!
KOVAL AGYÁBAN NEM OLVASHATOK, CSAK HALLOM ŐT.
EZ ÉRDEKES. VISA-VINEGO, MOST A TE GONDOLATAIDBAN AKAROK OLVASNI, GYERE KÖZELEBB!
NEM, NEM! !
EKÖZBEN 1200 M-EL ALATTUK...
SEMMIT SEM ÉR AZ ILYEN SZÖVETSÉGES. MEGÖLTÉK RHOTAXOT ...!
NYUGALOM! A NAGY TERVEZŐ ELBESZÉLGET VISÁVAL ÉS EJTI KOVALT. MEGLÁTJÁTOK, A MI PÁRTUNKAT FOGJA!
GYORSABBAN! HA EZZEL VISSZATÉRÜNK A FÖLDRE, SENKI SEM ÁLLHAT ELLENT NEKÜNK!
HIRTELEN
MI TÖRTÉNT..? MINDEN ELTŰNT!
OTT FENT... EGY EMBERT LÁTOK!
EZ VISA!
DE ÉN NEM ÚGY GONDOLTAM... CSAK AZÉRT, HOGY MEGTÉVESSZEM KOVALT... ESKÜSZÖM!
MEG-ŐRÜLT!
?!
FŐNÖK, MAGA MIATT JUTOTTUNK IDE!
ÉS MOST MI LESZ, VISA?
MEGKÉRJÜK KOVALT, ÁLLJON KI ÉRTÜNK, KÜLÖNBEN VÉGÜNK!
ÉN INKÁBB ELINTÉZNÉM ŐT!
5 PERCCEL KÉSŐBB...
NÉZZÉTEK CSAK, MILYEN CSAJ AZ OTT?
CSÖNDBE LÉGY! EZ KOVAL SZERETŐJE LEHET, MEGMENT BENNÜNKET?
...FUNKY NEM TAGADHATJA MEG TŐLÜNK...
...MI VISZONT NEM BÁNTHATUNK BENNETEKET. A NAGY TERVEZŐ VENDÉGEI ÉS YARPS DRITT SZÖVETSÉGESEI VAGYTOK... SZERINTEM ÍGY NÉZ KI A HELYZET, MISS BRENDA.
© PARONSKI, RODEK & POLCH '86

Na végre!!
MEGVAN
HÍRNÖK
KIADÓ

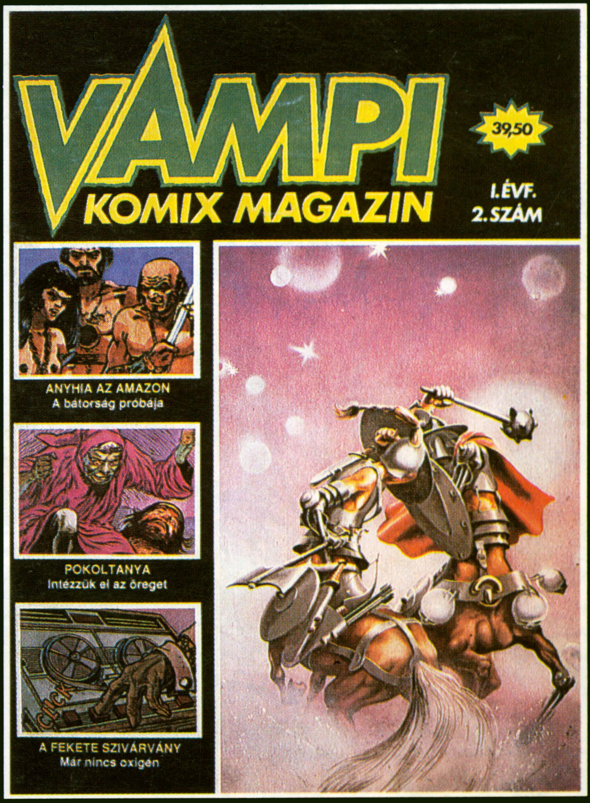

Kaland, izgalom, rémület, titok! A legjobb külföldi és magyar szerzők képregényei! VAMPI komix magazin! Minden száma valódi szenzáció! Ha megismeri, megszereti. Megjelenik minden hónap első hetében. Keresse az újságárusoknál.